MUNICÍPIO DE SOBRAL DE MONTE AGRAÇO
ASSEMBLEIA MUNICIPAL

CERTIDÃO n.º 20/2023

Licenciado Júlio Lourenço Rodrigues, Presidente da Assembleia Municipal de Sobral de Monte Agraço, certifica que da ata, devidamente aprovada sob a forma de minuta, da Sessão Ordinária, realizada a 14 de dezembro de 2023, consta uma deliberação do seguinte teor:

"Ponto Quatro: Aprovação das Grandes Opções do Plano e Orçamento de 2024

Deliberação: A Assembleia Municipal de Sobral de Monte Agraço, aprovou, por maioria, as Grandes Opções do Plano e o Orçamento, para o ano de 2024, nos termos e para os efeitos do disposto na alínea a), do n.º 1, do artigo 25.º da Lei 75/2013, de 12 de setembro".

Por ser verdade, passo a presente certidão, que vai por mim assinada e autenticada com o selo branco em uso nos serviços do Município.

Assembleia Municipal de Sobral de Monte Agraço, 14 de dezembro de 2023.

O Presidente da Assembleia Municipal,

Júlio Lourenço Rodrigues, Dr.

MUNICÍPIO DE SOBRAL DE MONTE AGRAÇO
Câmara Municipal

CERTIDÃO n.º 122/2023

Raquel Conceição da Silva Pinheiro Leite, Coordenadora Técnica da Secção Administrativa de Apoio aos Órgãos Autárquicos da Câmara Municipal de Sobral de Monte Agraço, certifica que, da ata devidamente aprovada, sob a forma de minuta, da reunião extraordinária da Câmara Municipal de Sobral de Monte Agraço, realizada no dia 29 de novembro de 2023, consta uma proposta e deliberação do seguinte teor:

"I - ADMINISTRAÇÃO AUTÁRQUICA

1. GESTÃO ADMINISTRATIVA, FINANCEIRA E PATRIMONIAL

1.1 - Grandes Opções do Plano e Orçamento para 2024

Deliberação: *A Câmara Municipal de Sobral de Monte Agraço, deliberou, por maioria, com 3 votos a favor dos eleitos pela Coligação Democrática Unitária e 2 votos contra da eleita pelo Partido Socialista e do eleito pela Coligação "Juntos pela Nossa Terra":*

1) *Aprovar as Grandes Opções do Plano, para o ano de 2024, nos termos e para os efeitos do disposto na alínea c), do número 1, do artigo 33.º da Lei 75/2013, de 12 de setembro;*
2) *Aprovar o Orçamento, para o ano de 2024, nos termos e para os efeitos do disposto na alínea c), do número 1, do artigo 33.º da Lei 75/2013, de 12 de setembro;*
3) *Submeter a aprovação da Assembleia Municipal, nos termos e para os efeitos do disposto na alínea c), do número 1, do artigo 33.º e alínea a), do número 1, do artigo 25.º da Lei 75/2013, de 12 de setembro, as Grandes Opções do Plano e Orçamento, para o ano de 2024, do Município de Sobral de Monte Agraço".*

Por ser verdade, passo a presente certidão, que vai por mim assinada e autenticada com o selo branco em uso nestes Serviços.

Divisão Administrativa e Financeira da Câmara Municipal de Sobral de Monte Agraço, 30 de novembro de 2023.

A Coordenadora Técnica,

Raquel Leite

Praça Dr. Eugénio Dias, n.º 4 - 2590-016 Sobral de Monte Agraço - Telef. 261940300 - Fax 261940310 - geral@cm-sobral.pt
NIPC 505410850

GRANDES OPÇÕES DO PLANO E ORÇAMENTO

2024

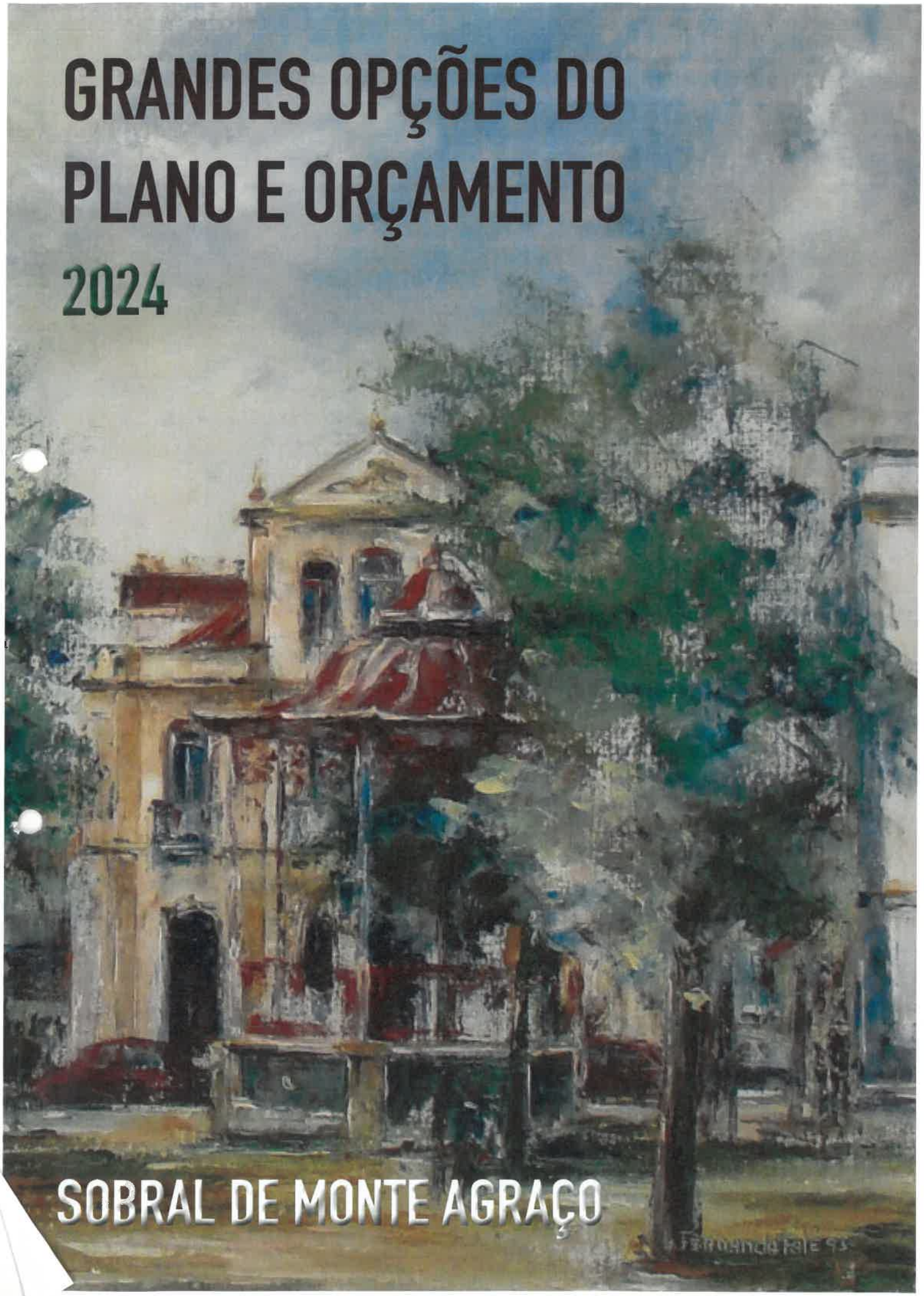

SOBRAL DE MONTE AGRAÇO

ÍNDICE GERAL

1. Nota Introdutória 4

2. Enquadramento das Demonstrações Previsionais 8
   2.1. Enquadramento 8
   2.2. Conjuntura Macroeconómica 10
   2.3. Posição Financeira do Município 11
   2.4. Direito da Oposição 12

3. Eixos Estratégicos – 2024/2028 12

4. Investimentos propostos a financiamento 14

5. Análise Orçamental 15
   5.1. Orçamento 2024 e Plano Plurianual 2024-2028 15
   5.2. Equilíbrio Orçamental 17

6. Análise das Grandes Opções do Plano 19

7. Responsabilidades Contingentes 19

8. Entidades Participadas 20

9. Compromissos Plurianuais 22

10. Quadro Plurianual de Programação Orçamental 22

11. Fundos de Caixa da Tesouraria 23

12. Fundos de Maneio 23

13. Autorização Genérica Para Contratos de Delegação de Competências 25

14. Autorização Genérica Para Assunção de Compromissos Plurianuais 25

15. Normas de Execução Orçamental 27

Anexo I - Resumo do Orçamento 32
Anexo II - Resumo do Orçamento, por Capítulo 34
Anexo III - Orçamento da Receita e da Despesa 36
Anexo IV - Orçamento e Plano Plurianual 61
Anexo V - Resumo da Despesa por Classificação Económica 64
Anexo VI - Resumo da Despesa por Classificação Orgânica 70
Anexo VII - Grandes Opções do Plano 72
Anexo VIII - Plano Plurianual de Investimentos 98
Anexo IX - Atividades Mais Relevantes 110

GLOSSÁRIO DE SIGLAS

§-Parágrafo

OESTECIM - Comunidade Intermunicipal do Oeste

DAF - Divisão Administrativa e Financeira

GOP´s - Grandes Opções do Plano

IMI - Imposto Municipal sobre Imóveis

IPHC - Índice Harmonizado de Preços no Consumidor

LCPA - Lei dos Compromissos e Pagamentos em Atraso

LEO - Lei de Enquadramento Orçamental

NCP - Norma de Contabilidade Pública

PIB - Produto Interno Bruto

POCAL - Plano Oficial de Contabilidade das Autarquias Locais

POP - Plano Orçamental Plurianual

PPI - Plano Plurianual de Investimento

QPPO - Quadro Plurianual de Programação Orçamental

RFALEI - Regime Financeiro das Autarquias Locais e das Entidades Intermunicipais

RJAL - Regime Jurídico das Autarquias Locais

SNC- AP - Sistema de Normalização contabilística para as Administrações Públicas

GES - Sistema de Gestão de Stocks

SCE - Sistema de Controlo de Empreitadas

ITI - Investimentos Territoriais Integrados

1. NOTA INTRODUTÓRIA

O cenário macroeconómico existente à data da elaboração dos documentos previsionais 2024-2028 encontra-se fortemente condicionado por um elevado nível de incerteza resultante dos conflitos geopolíticos, da persistência do fenómeno inflacionista e do exponencial aumento das taxas de juro. Acresce que a demissão do Governo e a consequente realização de eleições legislativas antecipadas, para o dia 10 de março, poderá, ainda, eventualmente, agravar esta conjuntura já de si complexa e deveras negativa.

Por seu turno, a transferência de competências para as autarquias locais, operada pela Lei n.º 50/2018, de 18 de agosto, densificada, mormente, no domínio da Educação pelo Decreto-lei n.º 21/2019, de 30 de janeiro e no domínio da Ação Social pelo Decreto-lei n.º 55/2020, de 12 de agosto, tem obrigado, na prática, os municípios a alocarem verbas, dos seus orçamentos municipais, para cumprir a lei e garantir a qualidade dos serviços prestados.

Se é verdade, e unanimemente considerado, que os municípios pela sua proximidade à população e conhecimento da realidade no terreno podem, e devem, ter um papel ativo na gestão das verbas, nas diferentes áreas de transferências, é igualmente verdade que sem o investimento do Estado, designadamente na área da Educação e Ação Social, com as dotações orçamentais necessárias, não será possível concretizar, a Escola Pública de Qualidade e Universal que todos desejamos, bem como, a melhor e mais eficaz resposta social, em especial, aos cidadãos em situação de vulnerabilidade.

É pois neste contexto de manutenção de um "pacote financeiro" comprovadamente insuficiente para cumprir a lei, garantir a qualidade dos serviços e dar resposta a novos desafios, que os municípios têm, necessariamente, de realizar uma gestão financeira assertiva.

Mais, com o hodierno quadro de subfinanciamento e desinvestimento do Estado em várias áreas, como sejam, a Educação, Ação Social, Ambiente, Infraestruturas, etc., acentua-se a desigualdade e as assimetrias entre os diferentes territórios, continuando, assim, por cumprir o propósito da coesão social.

Assim sendo, o Orçamento ora apresentado revela rigor, realismo e prudência, fatores necessários à estabilidade orçamental do Município de Sobral de Monte Agraço, mantendo e desenvolvendo a continuidade de projetos em curso, como sejam o caso, a Rede Viária e Sinalização com a repavimentação da Estrada Municipal 532 (Cabêda), da Estrada Municipal 531 (Alcareia) e da Avenida Marquês de Pombal; Manutenção e Prolongamento das Redes de Saneamento Básico; conservação e reabilitação dos edifícios municipais, de forma a melhorar o seu desempenho, designadamente, no domínio da eficiência energética; os diversos programas e projetos sociais que visam a resposta aos munícipes.

No entanto, o Orçamento tem também a ambição de continuar a proporcionar aos munícipes melhores condições de vida e de consolidar o desenvolvimento económico e social do Concelho, sendo disso exemplo, o projeto relativo à Estratégia Local de Habitação.

À semelhança do Orçamento de 2023, também o Orçamento de 2024 assenta em quatro Eixos Estratégicos, a saber: Eixo I – Organização Municipal; Eixo II – Coesão Territorial; Eixo III – Coesão Social e Eixo IV – Competitividade.

Relativamente ao EIXO ESTRATÉGICO I: ORGANIZAÇÃO MUNICIPAL, prevê-se o recrutamento de pessoal para novos postos de trabalho, pretendendo-se, assim, dar resposta às necessidades emergentes da transferência de competências operada pela Lei n.º 50/2018, de 18 de agosto, bem como, e porventura mais importante ainda, prestar à população, um serviço de excelência. Reitera-se o reforço na formação de todos os trabalhadores e a efetivação de procedimentos administrativos internos, capazes de proporcionar uma resposta mais célere e eficaz a todas as solicitações dirigidas ao Município.

Nesta senda, a aposta na transição para o digital, através da modernização dos programas de gestão interna do Município (GES, SCE e SNC-AP) será uma realidade, já no início do ano de 2024, permitindo inúmeras funcionalidades e tendo como primordial objetivo a simplificação de procedimentos. Para além disso, a implementação da contabilidade de gestão em 2024, que tem por base a análise dos custos globais, constituirá um instrumento essencial à tomada de decisões visando a boa governança.

Quanto ao EIXO ESTRATÉGICO II: COESÃO TERRITORIAL, pugna-se como sendo uma medida prioritária e estruturante para o desenvolvimento do concelho, o melhoramento da rede viária, designadamente, em obras de pavimentação e reparação de estradas, caminhos e vários arruamentos em todas as freguesias do Concelho, destacando-se neste âmbito, a repavimentação da Estrada de Cabêda, a par de outras medidas, como sejam o caso da melhoria da sinalização e iluminação públicas.

Ainda a propósito deste eixo estratégico, a melhoria dos meios operacionais de recolha de resíduos sólidos, com a aquisição de nova viatura de recolha de RSU, bem como o desenvolvimento do sistema de gestão inteligente da água, continuar a fomentar as ações no âmbito da compostagem doméstica e comunitária, manter-se-ão como objetivos estratégicos essenciais.

Também prosseguirão os investimentos relativos à reabilitação e conservação dos edifícios municipais. Por último, tendo por referência o objetivo estratégico da requalificação urbana, levar-se-á a efeito a requalificação do Parque Verde de Sobral de Monte Agraço (Eucaliptal).

No EIXO ESTRATÉGICO III: COESÃO SOCIAL dá-se continuidade a todas as ações e projetos que visam a promoção da Educação e do Apoio à Família, como sejam o caso da implementação do serviço de prolongamento de horário, da Ação Social Escolar, do diversificado Plano de Ação a desenvolver junto das crianças e alunos e alunas do Concelho, a aposta na Educação Alimentar e na promoção de hábitos de alimentação saudável com a implementação do Regime Escolar de distribuição de Fruta e Leite, os programas implementados nas interrupções letivas e no verão para crianças e jovens. No âmbito da Ação Social, continuar-se-á a apoiar as famílias sobralenses, especialmente as que se encontram em situação de vulnerabilidade social e económica, na aquisição de géneros alimentares e medicamentos, através dos projetos Sobral SOS Alimentar e do Programa ABEM- Rede Solidária do Medicamento.

Também no Desporto e Vida Saudável, pretendemos dar continuidade a projetos já consolidados e reforça-se e diversifica-se a oferta de atividades desportivas no complexo da piscina municipal.

No quadro da Nova Geração de Políticas de Habitação, aprovada pela Resolução do Conselho de Ministros n.º 50-A/2018, de 2 de maio, o Município aprovou a sua Estratégia Local de Habitação e celebrou um Acordo de Colaboração com o Instituto da Habitação e da Reabilitação Urbana, IP, de acordo com o qual, se compromete a concretizar as soluções habitacionais previstas na Estratégia Local de Habitação.

Para o efeito, o Município tem orçamentado um investimento de 326.212,00€ no propósito de dar início à materialização das soluções habitacionais, quer através da reabilitação de frações ou prédios habitacionais, quer pela aquisição de frações ou prédios para destinar a habitação, quer ainda através da aquisição de terrenos destinados à construção de prédio ou de empreendimento habitacional, a apoiar ao abrigo do programa 1º Direito, numa 1ª fase, para os agregados identificados pela estratégia, que vivem em condições menos dignas no Município, conscientes que esta Linha de Intervenção – Mais e Melhor Habitação- constituirá, sem margem para dúvidas um enorme desafio.

No EIXO ESTRATÉGICO IV: COMPETITIVIDADE mantem-se e reforça-se a oferta cultural dirigida a vários públicos-alvo, bem como, as ações dirigidas à dinamização do comércio local e captação de empresas e emprego.

Com efeito, no ano de 2024, novamente estarão na rua as Festas e Feira de Verão de Sobral de Monte Agraço que têm constituído um importante e incontornável cartão de visita do Município, mas também o programa "Sobral no Natal" e outros eventos, como seja o caso das Tasquinhas, que propiciarão momentos de grande alegria, convívio e solidariedade, mas também importantes na dinamização do comércio local e da promoção turística.

Igualmente as comemorações dos 50 anos do 25 de Abril constituirão um momento de assinalável importância na programação cultural do Município para 2024.

A par destas iniciativas, a programação do Cine-Teatro e da Biblioteca Municipal continuará a ter a marca de grande qualidade.

É iniludível que o combate aos desequilíbrios regionais e a valorização das capacidades e recursos dos territórios constituem uma prioridade da boa governança, por isso mesmo, o Município de Sobral de Monte Agraço apresentou, no âmbito do ITICIMOeste, 16 "Projetos Bandeira", salientando-se os relativos à promoção dos modos suaves de deslocação, com a execução da Via Pedonal Freiria-Sobral-Seramena e Via Pedonal da Sapataria e a Requalificação do Edifício dos Serviços Municipais.

Era intenção do Município aí contemplar a construção do tão almejado e necessário Pavilhão Desportivo afeto à Escola Básica e Secundária Joaquim Inácio da Cruz Sobral, mesmo não sendo nossa responsabilidade. Tal ensejo foi, porém, infrutífero, uma vez que a tipologia do investimento não é enquadrável no âmbito da ITI, de acordo com as regras, mas continuaremos a reivindicar junto da Administração Central e do Governo, o cumprimento de um projeto que é da sua responsabilidade sobre o qual deve uma resposta aos Sobralenses.

Certo é que o Orçamento para 2024 evidencia um total de 15.291.174,00€, representando um acréscimo de 2% face ao Orçamento anterior.

No que concerne à receita, o Município irá, novamente, abdicar de parte da cobrança das receitas que legalmente tem direito, em benefício dos seus munícipes e operadores económicos.

Assim sendo, e como já ocorrido em 2023, pretende-se voltar a baixar a Taxa de Imposto Municipal sobre Imóveis (IMI), desta feita, para 0,37%, no pressuposto desta ser mais uma medida de apoio aos munícipes.

Mantém-se o apoio às pequenas empresas. Com efeito, a par das isenções da taxa da derrama sobre o lucro tributável sujeito e não isento de IRC, para os sujeitos passivos que se tenham constituído e instalado a sua sede social na área do Município durante o ano de 2023, benefício extensível ainda a todos aqueles que tenham alterado a sua sede social para o concelho no mesmo período de tempo, para o exercício de 2024, taxa a cobrar no ano de 2025, pretende-se manter o escalão da taxa da derrama de 0,5%, sobre o lucro tributável sujeito e não isento de IRC para os sujeitos passivos cujo volume de negócio seja igual ou inferior a € 75.000,00, mantendo-se a taxa de 1% para os sujeitos passivos cujo volume de negócio seja superior a €75.000,00 e até €150.000,00, e a taxa de 1,5% para os sujeitos passivos cujo volume de negócio seja superior a €150.000,00.

As Grandes Opções do Plano e Orçamento da Câmara Municipal de Sobral de Monte Agraço, para 2024 renovam a firmeza na construção de um Concelho capaz de enfrentar o presente, projetar o futuro, com base no trabalho, honestidade e competência e de proporcionar a todos os que nele vivem, trabalham e visitam, um lugar para ficar e regressar.

O Presidente da Câmara Municipal

José Alberto Quintino da Silva

CA

2. ENQUADRAMENTO DAS DEMONSTRAÇÕES PREVISIONAIS

2.1 Enquadramento

O artigo 238º da Constituição da República Portuguesa e o artigo 6º do Regime Financeiro das Autarquias Locais e das Entidades Intermunicipais (RFALEI) consagram o princípio da autonomia financeira das autarquias locais, pelo que, nos termos do disposto na alínea c) do n.º 1 do artigo 33º da Lei 75/2013, de 12 de Setembro que estabeleceu o Regime Jurídico das Autarquias Locais, compete â Câmara Municipal "Elaborar e submeter à aprovação da Assembleia Municipal as opções do plano e a proposta do orçamento...", competindo, por seu turno, à Assembleia Municipal conforme estatuído na alínea a) do n.º 1 do artigo 25º do mesmo diploma legal, "Aprovar as opções do plano e a proposta de orçamento...".

Acresce que o n.º 1 do artigo 45º do RFALEI, na redação dada pela Lei n.º 66/2020, de 4 de novembro, determina que: "... o órgão executivo apresenta ao órgão deliberativo, até 30 de novembro, de cada ano, a proposta de orçamento municipal para o ano económico seguinte.", estipulando ainda, o n.º 2 do artigo 27º do RJAL que a Assembleia Municipal procederá à "...aprovação das opções do plano e da proposta de orçamento para o ano seguinte na sessão de novembro ou dezembro, salvo o disposto no artigo 61º."

A reforma do sistema contabilístico para as administrações públicas materializada pelo Sistema de Normalização Contabilística para as Administrações Públicas (SNC-AP) estabelecido pelo Decreto-lei n.º 192/2015, de 11 de Setembro, visando responder a um adequado planeamento, relato e controlo financeiro, determina no seu parágrafo (§) 40 da Norma de Contabilidade Pública (NCP) 26, a qual tem por objetivo de acordo com o seu # 1 "...regular a contabilidade orçamental, estabelecendo os conceitos, regras e modelos de demonstrações orçamentais de finalidades gerais (individuais, separadas e consolidadas), componentes principais do relato orçamental de uma entidade pública ou de um perímetro de consolidação, de forma a assegurar a compatibilidade, quer com as respetivas demonstrações de períodos anteriores, quer com as de outras entidades.", que as Demonstrações Orçamentais são constituídas pelo Orçamento, enquadrado num Plano Orçamental Plurianual e pelo Plano Plurianual de Investimentos (PPI).

Do mesmo modo, a (NCP) 1, a qual tem por objetivo estabelecer a base para a apresentação das demonstrações financeiras, as quais têm por finalidade proporcionar aos utilizadores informação sobra os recursos e obrigações de uma entidade à data do relato, dos gastos suportados e dos rendimentos obtidos, no seu parágrafo (§) 17 determina a preparação das Demonstrações Financeiras, compreendendo, nomeadamente, o balanço, demonstração dos resultados por natureza e demonstração dos fluxos de caixa, que devem ser aprovados pelos órgãos de gestão competentes.

Sucede, porém, que, tendo em consideração o disposto no n.º 2 do artigo 82º da Lei do Orçamento de Estado para 2023, aprovada pela Lei n.º 24/2022, de 30 de dezembro, de acordo com o qual, "A elaboração das demonstrações financeiras previsionais previstas no parágrafo 17 da Norma Contabilística Pública 1 (NCP1) do SNC-AP não é obrigatória para entidades de administração local.", não foram elaboradas as demonstrações financeiras previsionais para o ano de 2024.

O artigo 46º do RFALEI determina que o orçamento municipal inclui os seguintes elementos:
a) Relatório que contenha a apresentação e a fundamentação da política orçamental proposta, incluindo a identificação e descrição das responsabilidades contingentes;
b) Mapa resumo das receitas e despesas da autarquia local;
c) Mapa das receitas e despesas, desagregado segundo a classificação económica;
d) Articulado que contenha as medidas para orientar a execução orçamental;
e) Proposta das grandes opções do plano, compostas pelas atividades mais relevantes e plano plurianual de investimentos;
f) Mapa das entidades participadas pelo município, identificadas pelo respetivo número de identificação fiscal, incluindo a respetiva percentagem de participação e o valor correspondente.

Mais estipula o artigo 44º da RFALEI que. "...o órgão executivo municipal apresenta ao órgão deliberativo municipal uma proposta de quadro plurianual de programação orçamental, em simultâneo com a proposta de orçamento municipal." Impondo ainda o n.º 3 do artigo 9º -B do mesmo regime, que: "Os orçamentos das autarquias locais e das entidades intermunicipais apresentam o total das responsabilidades financeiras resultantes de compromissos plurianuais, cuja natureza impeça a contabilização direta do respetivo montante total no ano em que os compromissos são assumidos."
a identificação e descrição das responsabilidades contingentes;
b) Mapa resumo das receitas e despesas da autarquia local;
c) Mapa das receitas e despesas, desagregado segundo a classificação económica;
d) Articulado que contenha as medidas para orientar a execução orçamental;
e) Proposta das grandes opções do plano, compostas pelas atividades mais relevantes e plano plurianual de investimentos;
f) Mapa das entidades participadas pelo município, identificadas pelo respetivo número de identificação fiscal, incluindo a respetiva percentagem de participação e o valor correspondente.

Mais estipula o artigo 44º da RFALEI que. "...o órgão executivo municipal apresenta ao órgão deliberativo municipal uma proposta de quadro plurianual de programação orçamental, em simultâneo com a proposta de orçamento municipal." Impondo ainda o n.º 3 do artigo 9º -B do mesmo regime, que: "Os orçamentos das autarquias locais e das entidades intermunicipais apresentam o total das responsabilidades financeiras resultantes de compromissos plurianuais, cuja natureza impeça a contabilização direta do respetivo montante total no ano em que os compromissos são assumidos."

CA

2.2 Conjuntura Macroeconómica

Após o dinamismo da atividade económica do 1º trimestre de 2023 a mesma abrandou nos restantes trimestres, muito devido aos efeitos da inflação que levou a uma restritiva politica monetária (aumento de juros) o que contribuiu para um agravamento das condições da Zona Euro e naturalmente, em Portugal.

Estamos em presença de uma desaceleração do volume de negócios dos serviços e do comércio a retalho bem como da indústria devido, fundamentalmente, ao aumento dos preços da energia, dos combustíveis e das matérias-primas, muito devido aos conflitos entre Rússia e Ucrânia e mais recentemente conflito israelo- palestiniano.

A marcar pela resiliência, tivemos o consumo privado e o sector do turismo que mantiveram uma forte dinâmica de crescimento e representaram a grande fatia das exportações de serviços em 2023. Estes dois aspectos em muito contribuíram para que no seu global a economia Portuguesa mantivesse uma performance positiva ao longo de 2023, sendo certo que, para 2024, Portugal apresenta perspectivas de abrandamento económico, muito devido ao elevado grau de incerteza geopolítica bem como pela política monetária restritiva.

QUADRO 1

Indicadores Macroeconómicos

INDICADORES MACROECONÓMICOS

	2019	2022 %	2023 %	2024 %
Produto Interno Bruto (PIB)	2,2	6,8	2,2	1,1
Consumo Privado	2,4	5,6	1,1	1,1
Consumo Público	0,7	1,4	2,0	2,3
Exportações	3,5	17,4	4,3	2,5
Importações	4,7	11,1	1,8	3,2
Índice Harmonizado de Preços no Consumidor (IHPC)	0,3	8,1	5,3	3,3
Taxa de Desemprego	6,5	6,0		
Preço do petróleo (Brent, USD)	63,8			

Fonte: Adaptado das Previsões macroeconómicas subjacentes à Proposta de Orçamento do Estado para 2022,publicado em: https://www.gpeari.gov.pt/web/pt/cenario-macroeconomico

2.3 Posição Financeira do Município

A actual proposta de Orçamento para 2024 assenta numa sólida posição financeira do Município de Sobral de Monte Agraço.

QUADRO 2

Posição Financeira - 1.º Semestre de 2023

RENDIMENTOS	VALOR
Impostos, contribuições e taxas	1 665 178,00 €
Vendas	261 350,00 €
Prestação de serviços e concessões	668 283,00 €
Transferências e subsídios correntes obtidos	2 614 358,00 €
Imparidades de dívidas a receber (perdas/reversões)	49 540,00 €
Outros Rendimentos	500 890,00 €
	5 759 599,00 €

GASTOS	VALOR
Transferências e subsídios concedidos	397 901,00 €
Custo das mercadorias vendidas e matérias consumidas	353 232,00 €
Fornecimentos e serviços externos	1 283 091,00 €
Gastos com pessoal	2 365 374,00 €
Gastos de depreciação e de amortização	675 695,00 €
Outros Gastos	128 232,00 €
Gastos por juros e outros encargos	21 848,00 €
	5 225 372,00 €

Resultado Líquido do Exercício	534 227,00 €

Nota: Quadro 2 de acordo com a Informação do ROC, elaborada nos termos e para os efeitos da alínea d) do n.º 2 do artigo 77º da Lei n.º 73/2013, de 3 de Setembro.

2.4 Direito de Oposição

O Estatuto do Direito de Oposição aprovado pela Lei n.º 24/98, de 26 de maio, pretende assegurar o funcionamento democrático dos órgãos eleitos, garantindo às minorias o direito de constituir e exercer uma oposição democrática ao Governo e aos órgãos executivos das regiões autónomas e das autarquias locais, com a licitude que lhes é provida pela Constituição e pela Lei.

De acordo com o disposto no nº 3 do artigo 5º da citada Lei: "Os partidos políticos representados nos órgãos deliberativos das autarquias locais e que façam parte dos correspondentes órgãos executivos, ou que neles não assumam pelouros, poderes delegados ou outras formas de responsabilidade direta e imediata pelo exercício de funções executivas, têm o direito de ser ouvidos sobra as propostas dos respetivos orçamentos e planos de atividade."

Nesta conformidade e dando cumprimento à determinação legal em referência, foram convocados para audição que se realizou no dia 2 de novembro de 2023, os representantes dos partidos políticos, e o Movimento identificados infra:
Partido Socialista
Partido Social Democrata
Centro Democrático Social
Move-TE

Renova-se uma palavra de agradecimento e reconhecimento pela postura construtiva em defesa do desenvolvimento do concelho de Sobral de Monte Agraço.

3. EIXOS ESTRATÉGICOS: 2024 - 2028

3.1 Objetivos

Com a consagração dos eixos estratégicos, ora preconizados, a Câmara Municipal de Sobral de Monte Agraço pretende reforçar o desenvolvimento sustentável e solidário do Município, de modo a multiplicar oportunidades e reproduzir progresso, generalizar igualdade e promover a solidariedade e bem estar para todos, colocando-o ao serviço de uma cidadania integral para todos os que cá vivem, trabalham ou visitam.

A par destes objetivos pretende-se igualmente defender e qualificar o serviço público, utilizar criteriosamente os recursos naturais, salvaguardar o ambiente e a integridade do Planeta.

Assim sendo, a Câmara Municipal de Sobral de Monte Agraço, definiu os seguintes eixos estratégicos:

EIXOS ESTRATÉGICOS

EIXO I ORGANIZAÇÃO MUNICIPAL

OBJETIVOS ESTRATÉGICOS
- Serviços Municipais de Excelência

LINHAS DE INTERVENÇÃO (GOP`S)
- Despesas com pessoal
- Investimento Comum
- Modernização Administrativa e Capacitação da Administração Pública
- Descentralização no domínio do Estacionamento Público
- Empréstimos / leasing / outros juros da dívida

EIXO II COESÃO TERRITORIAL

OBJETIVOS ESTRATÉGICOS
- Um Território de Freguesias
- Requalificação Urbana
- Proteção do Ambiente e Medidas de Adaptação às Alterações Climáticas
- Energia e Eficiência Energética
- Proteção Civil e Luta Contra Incêndios
- Participações e Transferências

LINHAS DE INTERVENÇÃO (GOP`S)
- Transferências para as freguesias
- Construção, reabilitação e conservação edifícios municipais
- ITICIMOeste
- Reparação, reabilitação e renovação de espaços urbanos nas freguesias
- Requalificação de espaços públicos
- Rede viária e sinalização
- Água
- Saneamento
- Resíduos Sólidos
- Gabinete Médico Veterinário
- Agenda 2030
- Energia
- Serviço Municipal de proteção Civil
- Participação e quotizações do Município em Associações e Entidades intermunicipais

EIXO III COESÃO SOCIAL

OBJETIVOS ESTRATÉGICOS
- Educação e Apoio à Família
- Inovação Social
- Desporto e Vida Saudável
- Estratégia Local de Habitação

LINHAS DE INTERVENÇÃO (GOP`S)
- Educação
- Planos inovadores de combate ao Insucesso Escolar
- Descentralização na área da Educação
- Ação Social
- Saúde
- Desporto
- Vida Saudável
- Mais e Melhor Habitação

EIXO IV COMPETITIVIDADE

OBJETIVOS ESTRATÉGICOS
- Cultura e Lazer
- Um Comércio Local Dinâmico
- Turismo: uma aposta de futuro
- Empreendedorismo, captação de empresas e emprego

LINHAS DE INTERVENÇÃO (GOP`S)
- Cultura
- Comércio local, mercados e feiras
- Promoção turística
- Desenvolvimento económico

4. INVESTIMENTOS PROPOSTOS A FINANCIAMENTO

Para a concretização da estratégia definida pelo executivo para o mandato 2021-2025 tem sido fundamental a captação de fontes de financiamento.

Assim sendo, o Município apresentou, no âmbito do ITICIMOeste, 16 "Projetos Bandeira", salientando-se os relativos à promoção dos modos suaves de deslocação, com a execução da Via Pedonal Freiria Sobral – Seramena e Via Pedonal da Sapataria e a Requalificação do Edifício dos Serviços Municipais.

QUADRO 3

ITICIMOeste

ITICIMOeste | 16 "Projetos Bandeira"
Requalificação do edificio de serviços municipais
Via Pedonal Freiria- Sobral - Seramena
Parque Verde Sobral de Monte Agraço
Via Pedonal Sapataria
Edifício Paços do Concelho
Eficiência Energética do Complexo das Piscinas Municipais
Ampliação da Zona Industrial de Sobral de Monte Agraço
Requalificação Avenida Marquês de Pombal
Requalificação da Garagem Municipal
Requalificação do Matadouro Municipal
Mercado Municipal Sobral de Monte Agraço
Campo Municipal de Jogos
Educação através da Ciência - Cientistas do Futuro
Requalificação de campo desportivo Pero Negro
Sobral - Memória presente
Educação através das Artes - Artistas do Futuro

5 . ANÁLISE ORÇAMENTAL

5.1 Orçamento 2024 e Plano Plurianual 2024-2028

De acordo com o § 36 da Estrutura Conceptual do SNC-AP, uma entidade pública prepara, aprova e torna público o orçamento anual. Este instrumento proporciona aos interessados informação acerca do seu plano operacional para o período que se segue, as suas necessidades de financiamento e, muitas vezes, os objetivos e expetativas do serviço. É preparado para justificar a obtenção de recursos dos contribuintes e outros fornecedores de recursos e estabelece as competências para realizar despesas.

Define o § 3 da NCP 26 que o orçamento da receita é uma previsão de influxos de caixa, enquanto o orçamento de despesa é a previsão de exfluxos de caixa. Ambas as previsões, referem-se a um dado período contabilístico.

No que concerne ao período contabilístico, nos termos dos modelos das Demonstrações Previsionais inscritos na NCP 26, o orçamento refere-se ao ano seguinte ao da sua aprovação e o Plano Orçamental Plurianual (POP) incide sobre os quatro exercícios seguintes.

QUADRO 4

Resumo do Orçamento e Plano Orçamental Plurianual

Agregador	2024	%	Variação 24/23	2025	2026	2027	2028
Receita corrente	13 057 007	85,39%	755 017	7 524 231	8 134 127	8 744 029	9 353 933
Receita capital	2 234 167	14,61%	- 414 434	7 536	7 536	7 536	7 536
RECEITA TOTAL	**15 291 174**	**100%**	**340 583**	**7 531 767**	**8 141 663**	**8 751 565**	**9 361 469**
Despesa corrente	12 306 364	80,48%	913 705	9 962 877	9 589 547	9 591 949	9 594 429
Despesa capital	2 984 810	19,52%	- 573 122	801 773	742 712	638 143	593 858
DESPESA TOTAL	**15 291 174**	**100%**	**340 583**	**10 764 650**	**10 332 259**	**10 230 092**	**10 188 287**

QUADRO 5

Resumo do Orçamento por Capítulo

Receita	2024	%	Variação 24/23
Impostos diretos	2735836	20,95%	253441
Impostos indiretos	100	0,00%	0
Taxas, multas e outras penalidades	293555	2,25%	1916
Rendimentos da propriedade	227735	1,74%	-104185
Transferências correntes	6240340	47,79%	431799
Venda de bens e serviços correntes	3292036	25,21%	252496
Outras receitas correntes	267405	2,05%	-80450
Total das Receitas Correntes	**13 057 007**	**100,00%**	**755 017**
Venda de bens de investimento	6400	0,29%	0
Ativos financeiros	100	0,00%	0
Transferências de capital	1927267	86,26%	-15 408
Passivos financeiros	300200	13,44%	0
Outras receitas de capital	200	0,01%	0
Total das Receitas de Capital	**2234167**	**100,00%**	**-15 408**
Total das Receitas	**15 291 174**	**100,00%**	**739 609**

Despesa	2024	%	Variação 24/23
Despesas com Pessoal	5 813 962	47,24%	956 989
Aquisição de bens e serviços	5 041 806	40,97%	-139 446
Juros e outros encargos	145 685	1,18%	7 275
Transferências correntes	997 242	8,10%	63 213
Subsídios	0	0,00%	0
Outras despesas correntes	307 669	2,50%	25 674
Total das Despesas Correntes	**12 306 364**	**100,00%**	**913 705**
Aquisição de Bens de Capital	2 656 534	21,80%	-604 023
Transferências de Capital	67 073	0,50%	-4 000
Ativos Financeiros	2	0,00%	-99
Passivos Financeiros	261 001	1,50%	35 000
Outras Despesas de Capital	200	0,00%	0
Total das Despesas de Capital	**2 984 810**	**23,80%**	**-573 122**
Total das Despesas	**15 291 174**	**100,00%**	**340 583**

O Quadro 5 evidencia a repartição do valor do Orçamento por componente da receita e da despesa permitindo desta forma identificar, genericamente, a origem dos fundos financeiros bem como a sua aplicação.

CA

5.2 Equilíbrio Orçamental

Respeitando o princípio do equilíbrio orçamental inscrito na alínea e) do ponto 3.1.1 do POCAL, o orçamento deverá previsionar todos os recursos necessários para cobrir todas as despesas e as receitas correntes deverão ser iguais ou superiores às despesas correntes. O RFALEI adita, nos termos do seu artigo 40º que "a receita corrente bruta cobrada deve ser pelo menos igual à despesa corrente acrescida das amortizações médias de empréstimos de médio e longo prazo". Com a validação desta condição, garante-se o cumprimento da regra do equilíbrio orçamental.

Por sua vez, o n.º 1 do artigo 40º do RFALEI impões que "os orçamentos das entidades do sector local prevêem as receitas necessárias para cobrir todas as despesas".

Estando em conformidade com o exposto e pela análise ao quadro 6 verifica-se qua receitas são suficientes para alocar a despesa, validando-se assim o princípio do equilíbrio orçamental.

Do referido quadro 6 podemos também verificar que a diferença entre a receita e o somatório da despesa corrente com o valor médio das amortizações de empréstimo de médio e longo prazo apresenta um saldo positivo de 601 773€.

QUADRO 6

Equilíbrio Orçamental e Poupança Corrente

Componentes	2024	Regra
Receita Total	15 291 174	-
Despesa Total	15 291 174	-
Saldo	0	N.º 1, do Artigo 40º RFALEI
Receitas Correntes	13 057 007	-
Despesas Correntes	12 306 364	-
Saldo Corrente	750 643	Alínea c), Ponto 3.1.1 POCAL
Saldo Corrente	750 643	-
Amortizações Médias EMLP 22	148870	-
Equilíbrio Orçamental	601 773	N.º 2, do Artigo 40º RFALEI

O valor das amortizações médias de empréstimos de médio e longo prazo encontra-se demonstrado no Quadro 7.

QUADRO 7

Amortização Média de Empréstimos a Médio e Longo Prazo

Ano: 2023

Mapa Previsional dos Empréstimos bancários obtidos

Período: 31/12/2023

Município de Sobral de Monte Agraço

(Designação da autarquia local)

Entidade	Data do Contrato	Data de Visto do TC	Prazo do Contrato	Capital		Taxa de juro		Pagamentos de anos anteriores			Pagamentos do ano			Encargos vencidos e não pagos	Saldo em 1 de Janeiro	Saldo em 31 de Dezembro	Obs.
				Contratado	Utilizado	Inicial	Atual	Amortização	Juros	Total	Amortização	Juros	Total				
Saneamento básico e Abastecimento de águas às freguesias de Sapataria e santo Quintino (2ªFase) e requalificação Urbana das Freguesias de Sapataria, Santo Quintino e Sobral - Novo Banco, SA	17/12/2003	27/04/2005	240	358 000,00 €	358 000,00 €	0,850%	5,875%	358 000,00 €	106 291,11 €	**464 291,11 €**	21 058,88 €	670,16 €	21 729,04 €	- €	21 058,88 €	- €	I
Construção do Centro Escolar da Sapataria (I) - CGD	15/04/2009	02/07/2009	240	378 252,00 €	378 252,00 €	2,302%	5,965%	217 919,86 €	79 017,57 €	**296 937,43 €**	19 962,08 €	7 547,95 €	27 510,03 €	- €	180 294,22 €	160 332,14 €	I
Isentos SubTotal				736 252,00 €	736 252,00 €			575 919,86 €	185 308,68 €	761 228,54 €	41 020,96 €	8 218,11 €	49 239,07 €	- €	201 353,10 €	160 332,14 €	
Infra-estruturas desportivas, Culturais e de Lazer - CGD	05/07/2004	15/08/2004	240	120 000,00 €	120 000,00 €	0,000%	4,239%	112 250,73 €	29 050,21 €	141 300,94 €	7 613,94 €	215,83 €	7 829,77 €	- €	15 363,21 €	7 749,27 €	N
Saneamento da Zona Nordeste do Município de Sobral de Monte Agraço - CGD	19/08/2006	14/12/2006	240	448 000,00 €	293 663,41 €	0,000%	4,119%	239 839,50 €	37 605,36 €	277 444,86 €	17 062,48 €	1 642,34 €	18 704,82 €	- €	70 886,39 €	53 823,91 €	N
Programa de Apoio à Economia Local (PAEL) - DGTF	11/12/2013	02/04/2013	168	1 053 287,04 €	1 053 287,04 €	2,202% e 2,625%	2,202% e 2,625%	789 965,40 €	142 697,40 €	932 662,80 €	75 234,80 €	7 546,38 €	82 781,18 €	- €	338 558,44 €	263 321,64 €	N
Construção Edifício Multiserviços - 2ª Fase - CGD	18/02/2016	02/09/2016	180	500 000,00 €	500 000,00 €	0,865%	5,332%	173 078,93 €	**32 877,55 €**	205 954,48 €	38 461,54 €	10 859,27 €	49 320,81 €	- €	365 384,61 €	326 923,07 €	N
Aquisição de Veículo de Recolha de RSU e duas carrinhas de Transporte Escolar - CGD	30/03/2017	01/06/2017	96	250 000,00 €	229 807,94 €	3,297%	5,330%	171 079,18 €	11 639,11 €	182 718,29 €	30 641,08 €	1 801,17 €	32 442,25 €	- €	89 369,84 €	58 728,76 €	N
Construção do Centro Escolar da Sapataria (II) - CGD	15/04/2005	03/07/2008	240	196 748,00 €	196 748,00 €	2,302%	5,965%	113 556,91 €	57 446,06 €	171 002,97 €	10 384,65 €	3 926,59 €	14 311,24 €	- €	93 575,74 €	83 191,09 €	N
Não Isentos SubTotal				2 568 035,04 €	2 393 546,39 €			1 599 768,65 €	311 315,69 €	1 911 084,34 €	179 398,49 €	25 991,88 €	205 390,37 €	- €	973 136,23 €	793 737,74 €	
Totais				3 304 287,04 €	3 129 798,39 €			2 175 688,51 €	496 624,37 €	2 672 312,88 €	220 419,45 €	34 209,99 €	254 629,44 €	- €	1 174 489,33 €	954 069,88 €	

6. ANÁLISE DAS GRANDES OPÇÕES DO PLANO

As Grandes Opções do Plano (GOP's) são definidas no RFALEI na alínea e) do n.º1 do artigo 46º, "A proposta das grandes opções do plano, compostas pelas atividades mais relevantes e plano plurianual de investimento…".

As GOP's são o documento onde se estabelece os eixos de intervenção prioritários no horizonte temporal de 5 anos (2024-2028) e onde estão espelhadas as políticas macroeconómicas que a Autarquia se propõe desenvolver no decorrer do ano que diz respeito o Orçamento bem como nos 4 anos subsequentes, com alinhamento no plano estratégico traçado para o mandado.

Da análise das GOP's podem ser aferidos os investimentos previstos e as intervenções mais relevantes. Conforme apresentado no capítulo 3 os Eixos e Objectivos estratégicos definidos pela Autarquia estão organizados em 4 eixos:

Dotação Prevista para 2024

Eixo I	Organização Municipal	6.600.926,00 €
Eixo II	Coesão Territorial	4.726.193,00 €
Eixo III	Coesão Social	3.132.306,00 €
Eixo IV	Competitividade	600.039,00 €

A estrutura das Grande opções do Plano, para além de novos projetos, inscreve dotações que permitem solver os compromissos assumidos e não pagos, independentemente da sua execução física.

7. RESPONSABILIDADES CONTINGENTES

De acordo com o disposto na alínea a) do n.º 2 do artigo 46º do RFLAEI, o presente Relatório deve conter a identificação e a descrição das responsabilidades contingentes, definidas estas, conforme o disposto na alínea i) do n.º 2 do artigo 2º do mesmo diploma legal como sendo, as possíveis obrigações que resultem de factos passados e cuja existência é confirmada apenas pela ocorrência ou não de um ou mais acontecimentos futuros incertos não totalmente sob controlo da entidade, ou obrigações presentes que, resultando de acontecimentos passados, não são reconhecidas porque: i) Não é provável que um exfluxo de recursos, que incorpora benefícios económicos ou um potencial de serviço, seja exigido para liquidar as obrigações; ou ii) O montante das obrigações não pode ser mensurado com suficiente fiabilidade.

Nesta conformidade, são apresentadas no Quadro 8 a relação das responsabilidades contingentes.

QUADRO 8

Responsabilidades Contingentes

Processo	Autor	Valor do Processo	Estado	Atual
N.º 1084/22.6BELSB	Irene Piedade Ferreira Coelho	30.000,01€	15/07/2022 Contestação apresentada pelo Município	28/09/2023 Despacho do TAC de Lisboa determinando que: " Face ao art.º 113º do CPTA e havendo toda a conveniência em que seja o mesmo Juiz a julgar o processo Cautelar e a causa principal, determinou que, esta seja distribuída, por atribuição, ao Juiz a quem foi distribuído o processo cautelar."

VALOR TOTAL DAS AÇÕES
30.000,01€

Nota: Informação prestada pela Sociedade de Advogados Montalvo que representa o Município de Sobral de Monte Agraço, em 13/11/2023.

8. ENTIDADES PARTICIPADAS

Dando cumprimento ao estabelecido na alínea c) do n.º 2 do artigo 46º do RFALEI, apresenta-se no **Quadro 9** o mapa das entidades participadas pelo Município, identificadas pelo respetivo número de identificação fiscal, incluindo a respetiva percentagem de participação e valor correspondente.

QUADRO 9

Mapa das Entidades Participadas pelo Município de Sobral de Monte Agraço

Designação da entidade	NIPC/NIF	Tipo Entidade	Percentagem (%)	Valor (€)
ANMP – Associação Nacional de Municípios Portugueses	501 627 413	Não Societária	0,282%	4.423,76 €
Comunidade Intermunicipal do Oeste (OesteCIM)	502 266 694	Não Societária	6,00%	33.468,12 €
AMEGA – Associação de Municípios de Estudos e Gestão de Água	503 875 970	Não Societária	0,823%	225,90 €
Águas do Vale do Tejo, S.A.	513 606 130	Societária	0,32%	267.472,00 €
Águas do Tejo Atlântico, S.A.	514 387 130	Societária	0,05%	57.438,00 €
Associação de Fins Específicos – AMO MAIS	506 922 332	Não Societária	7,14%	0,00 €
Agência Regional de Energia e Ambiente do Oeste - Oeste Sustentável	509 322 921	Não Societária	0,00%	10.000,00 €
ARTEMREDE – Teatros Associados	513 798 773	Não Societária	4,71%	17.000,00 €
Rota Histórica das Linhas de Torres – Associação para o Desenvolvimento Turístico e Patrimonial das Linhas de Torres	514 247 304	Não Societária	16,00%	10.000,00 €
LEADER OESTE – Assoc. p/ Desenv. e Prom. Rural do Oeste	503 281 239	Não Societária	0,00%	2.400,00 €
AMPV-Associação de Municípios Portugueses do Vinho	508 038 430	Não Societária	0,00751%	1.000,00 €

9. COMPROMISSOS PLURIANUAIS

Nos termos do disposto do n.º 3 do artigo 9B do RFALEI, "Os orçamentos das autarquias locais e das entidades intermunicipais apresentam o total das responsabilidades financeiras resultantes de compromissos plurianuais, cuja natureza impeça a contabilização direta do respectivo montante total no ano em que os compromissos são assumidos.".

Assim sendo, apresenta-se o **Quadro 10** com todos os valores dos compromissos plurianuais assumidos, à data de 31 de outubro de 2023.

QUADRO 10

Compromissos Plurianuais

Ano	Montante €
2024	603 687
2025	590 374
2026	231 785
2027	137 391
2028	256 130

10. QUADRO PLURIANUAL DE PROGRAMAÇÃO ORÇAMENTAL

Determinam os n.ºs 1 e 2 do artigo 9ºA do RFALEI que os orçamentos das autarquias locais são anuais devendo a sua elaboração ser enquadrada num quando plurianual de programação orçamental tendo em conta as projecções macroeconómicas que servem de base ao Orçamento do Estado.

Por sua vez nos termos do artigo 44º do RFALEI, "o órgão executivo apresenta ao órgão deliberativo uma proposta do quadro plurianual de programação orçamental", contudo o artigo 47.º do mesmo diploma determina que " os elementos constantes dos documentos referido no presente capítulo" diga-se CAPÍTULO IV destinado às regras orçamentais, serão "regulados por decreto-lei, a aprovar até 120 dias após a publicação da presente lei."

Apesar da ausência legislativa a regulamentar o QPPO, mas atendendo a que estas demonstrações previsionais incluem o POP, apresenta-se o mesmo no **Quadro 11**.

QUADRO 11

Quadro Plurianual de Programação Orçamental

	2023	%	Variação 23/22	2024	2025	2026	2027
Receita Corrente	12 301 990	82,28%	807 624	13 057 007	7 524 231	8 134 127	8 744 029
Receita de Capital	2 648 601	17,72%	- 15 408	2 234 167	7 536	7 536	7 536
RECEITA TOTAL	**14 950 591**	**100%**	**792 216**	**15 291 174**	**7 531 767**	**8 141 663**	**8 751 565**
Despesa Corrente	11 392 659	76,20%	1 678 875	12 806 364	9 962 877	9 589 547	9 591 949
Despesa de Capital	3 557 932	23,80%	- 886 659	2 984 810	801 773	742 712	638 143
DESPESA TOTAL	**14 950 591**	**100%**	**792 216**	**15 291 174**	**10 764 650**	**10 332 259**	**10 230 092**

11. FUNDO DE CAIXA DA TESOURARIA

O Fundo de Caixa visa facilitar a operacionalidade nos pontos onde é cobrada receita. Para o exercício económico de 2024, propõe-se a constituição do Fundo de Caixa descrito no **Quadro 12**.

QUADRO 12

Fundo de Caixa

Designação	Montante	Titulares
Fundo Caixa Tesouraria	**2.000,00 €**	Coordenadora Técnica da Secção Tesouraria Ana Carlota Mota Rosa

12. FUNDOS DE MANEIO

Os fundos de maneio destinam-se ao pagamento de pequenas despesas urgentes e inadiáveis, e cados de reconhecida necessidade e conveniência ao bom funcionamento dos serviços.

A constituição de fundos de maneio está prevista no ponto 2.3.4.3 das Considerações Técnicas do POCAL, complementado pelo ponto 2.9.10.1.11 do mesmo diploma legal.

Assim sendo, para o ano de 2024 constituir-se-ão 5 fundos de maneio que totalizam 4.130,00€, mediante dotação orçamental, cuja natureza e limite máximo se discriminam no **Quadro 13**.

QUADRO 13

Relação dos Fundos de Maneio para o ano de 2024

Classificação Orgânica	Classificação Económica	Designação	Montante	Titulares
01.02	02.02.11	Representação dos Serviços	1.150,00€	Coordenadora Técnica da Secção Administrativa de Apoio aos Órgãos Autárquicos Raquel Leite
01.02	02.01.21	Aquisição de Bens – Outros Bens	100,00€	
01.02	02.02.10.02	Transportes	50,00€	
01.02	02.02.03	Conservação de Bens	100,00€	
01.02	02.02.25.05	Aquisição de Serviços – Outros Serviços	100,00€	
		SUBTOTAL	**1.500,00€**	
01.02	06.02.03.05	Outras Despesas Correntes - Outros	150,00€	Coordenadora Técnica da Secção de Expediente, Taxas e Licenças Raquel Lima
01.02	02.01.18	Livros e Documentação Técnica	150,00€	
01.02	02.01.08	Material de Escritório	75,00€	
01.02	02.02.09	Comunicações	100,00€	
01.02	02.01.21	Aquisição de Bens – Outros Bens	100,00€	
		SUBTOTAL	**575,00€**	
01.02	02.01.08	Material de Escritório	125,00€	Chefe de Divisão de Obras, Urbanismo e Ambiente, ou quem legalmente o substitua Arq.º Diogo Mata
01.02	02.01.21	Aquisição de Bens – Outros Bens	150,00€	
01.02	02.02.25.05	Aquisição de Serviços – Outros Serviços	150,00€	
01.02	06.02.03.05	Outras Despesas Correntes - Outros	150,00€	
		SUBTOTAL	**575,00€**	
01.02	02.01.08	Material de Escritório	110,00€	Chefe de Divisão de Educação, Cultura e Acção Social, ou quem legalmente o substitua Dr. Nuno Libório
01.02	02.01.11	Material de Consumo Clínico	110,00€	
01.02	02.01.18	Livros e Documentação Técnica	110,00€	
01.02	02.01.20	Material de Educação, Cultura e Recreio	110,00€	
01.02	02.01.21	Aquisição de Bens – Outros Bens	210,00€	
		SUBTOTAL	**650,00€**	
01.02	02.02.10.02	Transportes	410,00€	Drª Cátia Almeida
01.02	02.02.25.05	Aquisição de Serviços – Outros Serviços	210,00€	
01.02	06.02.03.05	Outras Despesas Correntes - Outros	110,00€	
01.02	02.01.11	Material de consumo clínico	100,00€	
		SUBTOTAL	**830,00€**	
		TOTAL	**4.130,00€**	

13. AUTORIZAÇÃO GENÉRICA PARA CONTRATOS DE DELEGAÇÃO DE COMPETÊNCIAS

Tendo em consideração as competências da Assembleia Municipal, previstas nas alíneas k) e l) do artigo 25º do Regime Jurídico das Autarquias Locais (RJAL) aprovado pela Lei n.º 75/2013, de 12 de setembro, a Câmara Municipal solicita que a Assembleia Municipal delibere:

- Autorizar a celebração, resolução e revogação dos contratos de delegação de competências com as Juntas de Freguesia, nas matérias em que ambas as autarquias concluam que a delegação é a forma de melhor servir o interesse público, sem aumento da despesa pública global, em cumprimento dos objetivos e princípios consagrados nos artigos 112º, 118º e 121º do RJAL;
- Autorizar a celebração, resolução de acordos de execução com as Juntas de Freguesia para o exercício das competências previstas no artigo 113º, nas situações em que ambas as autarquias,concluam que a delegação é a forma de melhor servir o interesse público, sem aumento de despesa pública global;
- Autorizar a celebração, resolução e revogação dos contratos de delegação de competências entre a Câmara Municipal e a OesteCIM.

14. AUTORIZAÇÃO GENÉRICA PARA ASSUNÇÃO DE COMPROMISSOS PLURIANUAIS

O regime de realização de despesas públicas com locação e aquisição de bens e serviços, bem como da contratação pública relativa à locação e aquisição de bens e serviços, aprovado pelo Decreto-lei n.º 197/99, de 8 de junho, dispõe no seu artigo 22º, o qual foi repristinado pela Resolução da AR n.º 86/2011, de 11/04, que a abertura de procedimento relativo a despesas que deem lugar a encargo orçamental em mais de um ano económico ou em ano que não seja o da sua realização, não pode ser efetivada sem prévia autorização da Assembleia Municipal, exceto quando:

a) Resultem de planos ou programas plurianuais legalmente aprovados;
b) Os seus encargos não excedam o limite de 99.759,58 euros, em cada um dos anos económicos seguintes ao da sua contratação e o prazo de execução de três anos.

A Lei n.º 8/2012, de 21 de fevereiro, (LPCA) na redação dada pela Lei n.º 22/2015, de 17 de março, que aprovou as regras aplicáveis à assunção de compromissos e aos pagamentos em atraso das entidades públicas, determina na alínea c) do n.º 1 do seu artigo 6º, que a assunção de compromissos plurianuais, independentemente da sua forma jurídica, está sujeita a autorização prévia da Assembleia Municipal, dispondo o artigo 12º do Decreto-lei n.º 127/12, de 21 de junho, republicado pela Lei n.º 99/2015, de 2 de junho que regulamenta a LPCA, que para efeitos da aplicação da alínea c) do n.º 1 do seu artigo 6º da LPCA, a aludida autorização prévia para assunção de compromissos plurianuais poderá ser concedida aquando da aprovação das Grandes Opções do Plano.

Nesta conformidade, propõe-se que a Assembleia Municipal delibere:

1) Emitir autorização prévia genérica favorável à assunção de compromissos plurianuais pela Câmara Municipal, nos seguintes casos:
   1.1. Resultem de projetos, ações ou de outra natureza constantes das Grandes Opções do Plano;
   1.2. Os seus encargos não excedam o limite de 99.759,58€ (noventa e nove mil, setecentos e cinquenta e nove e cinquenta e oito cêntimos) em cada um dos seus anos económicos seguintes ao da sua contratação e o prazo de execução de três anos;
2) Que a assunção de compromissos plurianuais a coberto da autorização prévia agora proposta, far-se-á quando, para além das condições previstas no número anterior, forem respeitadas as regras e procedimentos previstos na Lei n.º 22/2015, de 17 de março e demais requisitos legais de execução de despesa;
3) Que a Câmara Municipal seja autorizada a delegar no seu Presidente a assunção de compromissos plurianuais, relativa a despesa de funcionamento de carácter continuado e repetitivo desde que previamente dotada a rubrica da despesa prevista no Orçamento, nos termos do n.º 1, até ao montante permitido por Lei, no âmbito do regime da contratação pública;
4) Que em todas as sessões ordinárias da Assembleia Municipal a Câmara Municipal prestará informação a propósito dos compromissos plurianuais assumidos, ao abrigo da autorização prévia genérica objeto da presente proposta de deliberação.

15. NORMAS DE EXECUÇÃO ORÇAMENTAL

Capítulo I
Disposições Gerais
Artigo 1º
Definição e Objeto

1 – O presente normativo contém as regras e procedimentos complementares necessários à execução do Orçamento para o ano de 2024 do Município de Sobral de Monte Agraço e para o cumprimento das disposições constantes do Decreto-lei n.º 54-A/99, de 22 de fevereiro e respetivas alterações e o Sistema de Normalização Contabilística para as Administrações Públicas, da Lei n.º 73/2013, de 3 de Setembro, da Lei n.º 8/2012, de 21 de fevereiro e respetivas alterações e Decreto-lei n.º 127/2012, de 21 de junho e respetivas alterações, bem como o Regulamento do Sistema de Controlo Interno do Município de Sobral de Monte Agraço.

Capítulo II
Gestão Orçamental
Artigo 2º
Utilização das Dotações Orçamentais

Durante o ano de 2024, a utilização das dotações orçamentais deverá observar critérios de rigor e contenção orçamental.

Artigo 3º
Execução Orçamental

1 – Na execução dos documentos previsionais dever-se-á ter sempre em consideração os princípios da utilização racional das dotações aprovadas e da gestão eficiente da tesouraria, razão pela qual, a assunção de encargos geradores de despesas deve ser justificada quanto à necessidade, utilidade e oportunidade.
2 – Os serviços municipais são responsáveis pela gestão do conjunto dos meios financeiros afetos às respetivas áreas de atividade e tomarão as medidas necessárias à sua otimização e rigorosa utilização, face às medidas de contenção de despesa e de gestão orçamental definidas pelo Executivo Municipal, bem como as diligências para o efetivo registo dos compromissos a assumir em obediência à Lei dos Compromissos e Pagamentos em Atraso (LCPA).
3 – A adequação dos fluxos de caixa das receitas às despesas realizadas, de modo a que seja preservado o equilíbrio financeiro, obriga ao estabelecimento das seguintes regras:
a) Registo, no início do ano económico de 2024, de todos os compromissos assumidos no ano de 2023 que tenham fatura ou documento equivalente associados e não pagos (dívida transitada);
b) Registo, no início do ano económico de 2024, de todos os compromissos sem fatura associada (compromissos transitados);
c) Registo dos compromissos decorrentes de reescalonamento dos compromissos de anos futuros e dos contratualizados para 2024.

Artigo 4º
Modificações Orçamentais

O Presidente da Câmara Municipal ao abrigo da competência delegada pela deliberação da Câmara Municipal datada, de 19 de outubro de 2021 e tendo por base critérios de economia, eficácia e eficiência, tomará as mediadas necessárias à gestão rigorosa das despesas públicas locais, reorientando através do mecanismo das modificações orçamentais, as dotações disponíveis de forma a permitir uma melhor satisfação das necessidades coletivas, com o menor custo financeiro, no cumprimento estrito do disposto no número 8.3.1. do POCAL.

Artigo 5º
Gestão de Stocks

1 – O stock de bens será um recurso de gestão a usar no estritamente necessário à execução das atividades desenvolvidas pelas unidades orgânicas.
2 – A regra será a de aquisição de bens por fornecimento contínuo sem armazenagem, ou com um período de armazenagem mínimo.
3 – Todos os bens saídos de armazém, afetos a obras por administração direta, deverão ser objeto de registo no sistema de gestão de stocks, associados às respetivas folhas de obra.
4 – Os procedimentos, responsabilidades específicas e documentação de suporte, no âmbito da gestão de stocks, constam do Regulamento do Sistema do Controlo Interno do Município de Sobral de Monte Agraço.

Capítulo III
Assunção de Compromisso

Artigo 6º
Compromissos do Exercício

Nenhum compromisso pode ser assumido sem que tenham sido cumpridas as seguintes condições:
a) Verificação da conformidade legal e a regularidade financeira da despesa, nos termos da Lei;
b) Emissão de um número sequencial de compromisso válido e sequencial que é refletido na ordem de compra, nota de encomenda ou documento equivalente.

Artigo 7º
Assunção de Compromissos Plurianuais

Consideram-se autorizados pela Assembleia Municipal, de forma prévia e genérica, a assunção de compromissos plurianuais efetuados ou a efetuar, desde que inscritos nas Grandes Opções do Plano ou em deliberação expressamente aprovada para o efeito.

Capítulo IV
Despesa

Artigo 8º
Realização de Despesa

1 – Na execução do orçamento da despesa, devem ser respeitados os princípios e regras definidos no POCAL, SNC-AP e LCPA, nomeadamente:
a) As despesas só podem ser cabimentadas, comprometidas, autorizadas e pagas, se para além de serem legais, estiverem inscritas no orçamento e no plano plurianual de investimentos, no caso de investimentos, com dotação igual ou superior ao cabimento e compromisso, respetivamente;
b) As dotações orçamentais da despesa constituem o limite máximo a utilizar na sua realização;
c) No caso específico do compromisso da despesa, e tendo como princípio básico a não utilização da antecipação de fundos prevista no artigo 4º da LCPA, deverá atender-se à regra prevista no n.º 2 do artigo 8º do Decreto-lei n.º 127/2012, de 21 de junho, ou seja, os compromissos serão realizados em função dos trabalhos ou fornecimentos a desenvolver mensalmente;
d) As ordens de pagamento da despesa caducam a 31 de dezembro, devendo o pagamento dos encargos regularmente assumidos e não pagos até essa data ser processado por conta das verbas adequadas do orçamento do ano seguinte.
2 – A autorização para a realização de despesa será concedida pela entidade com competência própria ou delegada para o efeito, exarada sobre proposta de adjudicação ou documento equivalente, previamente cabimentada, que também apreciará a adequação às regras e princípios a aplicar na realização das despesas.

Artigo 9º
Conferência e Registo da Despesa

A conferência, verificação e registo inerentes à realização de despesas, efetuadas pelos serviços municipais, cumpridas que sejam as normas legais aplicáveis, designadamente, o Código dos Contratos Públicos e as regras de instrução dos processos sujeitos a fiscalização prévia do Tribunal de Contas, é, nos termos do Regulamento de Organização dos Serviços Municipais em vigor, da competência da Divisão Administrativa e Financeira (DAF).

Artigo 10º
Processamento de Faturas

1 – As faturas justificativas da despesa realizada deverão ser emitidas em nome do Município de Sobral de Monte Agraço e enviadas ao cuidado da Divisão Administrativa e Financeira (DAF), no prazo de 5 dias após a respetiva prestação, salvo quanto a este prazo, as que titulem despesas realizadas através do Fundo de Maneio, com indicação do número do compromisso definitivo/requisição oficial e número de processo.
2 – As faturas a liquidar, as guias de remessa ou de transporte deverão ser visadas pelo serviço responsável pela respetiva execução do contrato decorrente do procedimento de contratação pública, situação que deverá ocorrer, preferencialmente, no prazo de 5 dias, devendo, após esse prazo, os documentos serem remetidos à DAF.
3 – Na circunstância das faturas não se apresentarem com as condições previstas na lei e no presente normativo, cabe à DAF devolvê-las ao fornecedor e/ou solicitar as respectivas notas de crédito.
4 – Sempre que esteja em causa um pagamento a efetuar por cheque, no momento do fornecimento dos bens ou da prestação do serviço, a levantar por funcionário previamente autorizado por despacho do Presidente da Câmara, compete à DAF, após a adjudicação e para efeitos de registo, providenciar junto do fornecedor a emissão e envio por e-mail de fatura/fatura pró-forma.
5 – O cheque emitido no âmbito do número anterior ficará disponível para levantamento na Tesouraria, durante 5 dias úteis, sendo que findo tal prazo, o cheque será anulado.

Artigo 11º
Processamento de Remunerações

1 – As despesas relativas a remunerações do pessoal serão processadas pela Seção Financeira com informação disponibilizada pela Unidade de Gestão de Recursos Humanos, de acordo com as normas em vigor.
2 – Deverão acompanhar as folhas de remuneração, as guias de entrega de parte dos vencimentos ou abonos penhorados, as relações dos descontos e os documentos relativos a pensões de alimentos, ou outros, descontados nas mesmas folhas.

Artigo 12º
Despesas Urgentes e Inadiáveis

1 – As despesas urgentes e inadiáveis, resultantes de factos inequivocamente imprevisíveis e devidamente fundamentados, que não excedam o montante de 10 mil euros, isolada ou conjuntamente, poderão ser contratualizadas, em articulação com a DAF, desde que no prazo máximo de 5 dias úteis após a sua realização, possa ser concretizada a assunção do compromisso.
2 – Quando esteja em causa o excecional interesse público ou a preservação da vida humana, a assunção do compromisso poderá ser efetuada no prazo de 10 dias após a realização da despesa.

Artigo 13º
Entrega de Cauções

1 – Os serviços são responsáveis pela receção das garantias em conformidade com o modelo de garantia bancária que cumpra os requisitos legais.
2 – Os serviços que rececionem cauções sob qualquer forma, nomeadamente, no que respeita a empreitadas de obras públicas, aquisição de bens e serviços, processos de licenciamento e processos de execução fiscal entre outros, deverão remeter o original à DAF que procederá ao seu registo.
3 – Cabe à DAF registar contabilisticamente a receção, o reforço e a diminuição, assim como a devolução das cauções.
4 – As garantias referidas no número 1 do presente artigo, ficarão à guarda da DAF.
5 – Para efeitos de liberação de cauções os serviços responsáveis devem enviar à DAF informação, nos termos do contrato e da legislação em vigor, onde constem as condições para libertar as cauções existentes com a identificação da referência de cada uma e dos processos que as originaram.

Artigo 14º
Fundos de Maneio

1 – O montante máximo de fundo de maneio a atribuir no ano de 2024 será desagregado por rubrica orçamental, salvo situações devidamente fundamentadas pelos serviços e autorizadas pelo Presidente da Câmara, conforme o estipulado no Regulamento de Fundos de Maneio, aprovado em reunião de Câmara.
2 – O fundo de maneio deverá ser utilizado nas rubricas que foram solicitadas e aprovadas e consequentemente cabimentadas e comprometidas.
3 – Quando as despesas a suportar por fundo de maneio respeitem a alimentação, devem os titulares do fundo de maneio identificar, no documento de despesa, os participantes, sendo eleitos ou trabalhadores, bem como o motivo justificativo da despesa.

Artigo 15º
Contratação Pública

1 – Na proposta de abertura de processos de contratação pública, os serviços devem indicar, sempre que possível, a rubrica das GOP correspondente e o valor previsto indicado aquando da elaboração das Demonstrações Previsionais bem como o prazo para a entrega dos bens e ou o fornecimento de serviços e realização da empreitada.
2 – Sempre que os serviços requisitantes proponham a abertura de processo de contratação de despesas não incluídas nos documentos previsionais, devem apresentar justificação da imprevisibilidade e propor diminuições/anulações de outras rubricas da sua responsabilidade, que possibilitem a realização de modificação orçamental.
3 – São automaticamente anulados todos os procedimentos prévios orçamentais, incluindo os compromissos, relativos a processos de contratação simples e correntes, desenvolvidos ao abrigo do procedimento por ajuste direto no regime simplificado, caso não se verifique a realização da respetiva despesa decorridos 6 meses após o fim do prazo de execução ou fornecimento de bens ou serviços estabelecidos.

Capítulo V
Receita
Artigo 16º
Arrecadação de Receitas

1 – Nenhuma receita poderá ser liquidada e arrecadada se não tiver sido objeto de inscrição na rubrica orçamental adequada, podendo, no entanto, ser cobrada para além dos valores inscritos no Orçamento, conforme o disposto em 2.3.4.2- a) e b) do POCAL.
2 – A liquidação e a arrecadação de receitas serão efetuadas com base na Tabela de Taxas e Outras Receitas Municipais, em vigor.
3 – No momento da liquidação ou arrecadação da receita, os serviços deverão verificar os normativos legais e regulamentares de suporte e solicitar aos clientes particulares ou empresas a apresentação do respetivo Número de Identificação Fiscal, caso o mesmo ainda não exista no sistema.
4 – As receitas liquidadas e não cobradas até 31 de dezembro transitam para o ano seguinte nas correspondentes rubricas do Orçamento do ano em que a cobrança se efetuar e mantidas em conta corrente.

Artigo 17º
Anulação, Estorno e Restituição de Receitas

1 – As anulações de receitas municipais só podem ocorrer nas seguintes situações:
a) Por duplicação ou lapso no cálculo do valor a cobrar, após autorização do Presidente da Câmara, concedida com base em informação do serviço responsável, que deve incluir a fundamentação e justificação do motivo da anulação;
b) Por prescrição ou incobrabilidade dos respetivos valores, após deliberação da Câmara Municipal tomada com base em informação dos serviços responsáveis que descrevam as medidas adotadas para promover a cobrança.
2 – Os estornos e restituições devem ser efetuados mediante informação do serviço responsável, devidamente fundamentada, e autorizada pelo Presidente da Câmara, no dia em que se verifique a sua ocorrência ou no mais breve prazo possível.

Capítulo VI
Endividamento
Artigo 18º
Controlo da Capacidade de Endividamento

1 – Para efeitos de controlo de tesouraria e do endividamento municipal, a DAF deve obter junto das instituições de crédito extratos de todas as contas, que o Município é titular.
2 – Compete à DAF elaborar e manter permanentemente efetuadas a conta corrente dos empréstimos contraídos, nela registando os encargos financeiros: juros e as amortizações efetuadas.

Capítulo VII
Disposições Finais
Artigo 19º
Dúvidas

As dúvidas que se suscitarem na execução do Orçamento e na aplicação ou interpretação deste normativo, deverão ser resolvidas por despacho do Presidente da Câmara.

Artigo 20º
Vigência do Orçamento

O Orçamento, as Grandes Opções do Plano e as Normas de Execução Orçamental vigorarão a partir de 01/01/2024 até 31/12/2024, após a sua aprovação pela Assembleia Municipal.

ANEXO I
RESUMO DO ORÇAMENTO

Município de Sobral Monte Agraço

RESUMO DO ORÇAMENTO PARA O ANO 2024

Receitas	Montante (€)		Despesas	Montante (€)	
Correntes	13 057 007		Correntes	12 306 364	
Capital	1 933 867		Capital	2 723 807	
Total:		14 990 874	Total:		15 030 171
Efetivas	14 990 874		Efetivas	15 030 171	
Não efetivas.....	300 300		Não efetivas.....	261 003	
Total:		15 291 174	Total:		15 291 174
Serviços Municipalizados		0	Serviços Municipalizados		0
	Total Geral:	15 291 174		Total Geral:	15 291 174

O ORGÃO EXECUTIVO

Em ..... de ..... de .....

.....

O ORGÃO DELIBERATIVO

Em ..... de ..... de .....

.....

ANEXO II
RESUMO DO ORÇAMENTO POR CAPÍTULO

Resumo do orçamento por Capítulo para 2024

	Receitas	Montante
01	Impostos diretos	2 735 836
02	Impostos indiretos	100
04	Taxas, multas e outras penalidades	293 555
05	Rendimentos da propriedade	227 735
06	Transferências correntes	6 240 340
07	Venda de bens e serviços correntes	3 292 036
08	Outras receitas correntes	267 405
	Total das Receitas Correntes:	**13 057 007**
09	Venda de bens de investimento	6 400
10	Transferências de capital	1 927 267
13	Outras receitas de capital	100
15	Reposições não abatidas nos pagamentos	100
	Total das Receitas de Capital:	**1 933 867**
	Total das Receitas Efetivas:	14 990 874
11	Ativos financeiros	100
12	Passivos financeiros	300 200
16	Saldo da gerência anterior	
17	Operações extra-orçamentais	
	Total das Receitas não Efetivas:	**300 300**

	Despesas	Montante
01	Despesas com o pessoal	5 813 962
02	Aquisição de bens e serviços	5 041 806
03	Juros e outros encargos	145 685
04	Transferências correntes	997 242
05	Subsídios	0
06	Outras despesas correntes	307 669
	Total das Despesas Correntes:	**12 306 364**
07	Aquisição de bens de capital	2 656 534
08	Transferências de capital	67 073
11	Outras despesas de capital	200
	Total das Despesas de Capital:	**2 723 807**
	Total das Despesas Efetivas:	**15 030 171**
09	Ativos financeiros	2
10	Passivos financeiros	261 001
12	Operações extra-orçamentais	
17	Operações extra-orçamentais	0
	Total das Despesas Não Efetivas:	**261 003**

Total das Receitas: 15 291 174

Total das Despesas: 15 291 174

O ORGÃO EXECUTIVO

Em ..... de ..... de .....

.....

O ORGÃO DELIBERATIVO

Em ..... de ..... de .....

.....

ANEXO III
ORÇAMENTO DA RECEITA E DA DESPESA

Município de Sobral Monte Agraço

ORÇAMENTO PARA O ANO 2024 - Receita

Código Class. Económica	Designação	Montante €	Plano orçamental plurianual 2025	2026	2027	2028	2029 e Seg.
01	**Impostos diretos**						
0102	Outros						
010202	Imposto municipal sobre imóveis	1 202 166	1 318 776	1 415 206	1 511 637	1 608 067	0
010203	Imposto único de circulação	393 840	432 042	464 862	497 682	530 503	0
010204	Imposto municipal sobre transm. onerosas imóveis	914 010	1 002 668	1 076 336	1 150 004	1 223 671	0
010205	Derrama	225 420	247 285	266 070	284 855	303 640	0
010207	Impostos abolidos						
01020701	Contribuição autárquica	100	110	110	110	110	0
01020702	Imposto municipal de sisa	100	110	110	110	110	0
01020703	Imposto municipal sobre veículos	100	110	110	110	110	0
010299	Impostos diretos diversos	100	110	110	110	110	0
	Total do Capítulo Económico 01:	2 735 836	3 001 210	3 222 913	3 444 617	3 666 320	0
02	**Impostos indiretos**						
0202	Outros						
020206	Impostos indiretos específicos das autarq.locais	100	110	110	110	110	0
	Total do Capítulo Económico 02:	100	110	110	110	110	0
04	**Taxas, multas e outras penalidades**						
0401	Taxas						
040123	Taxas específicas das autarquias locais						
04012301	Mercados e feiras	4 630	5 079	5 465	5 851	6 237	0
04012302	Loteamentos e obras	199 055	218 363	230 784	243 206	255 627	0

Município de Sobral Monte Agraço

ORÇAMENTO PARA O ANO 2024 - Receita

Código Class. Económica	Designação	Montante €	Plano orçamental plurianual				
			2025	2026	2027	2028	2029 e Seg.
04012303	Ocupação da via pública	9 185	10 075	10 841	11 607	12 373	0
04012304	Animais	100	110	110	110	110	0
04012305	Caça e Pesca	100	110	110	110	110	0
04012306	Saneamento	100	110	110	110	110	0
04012307	Arrendamento urbano	100	110	110	110	110	0
04012308	Taxa municipal de direitos de passagem	4 750	5 210	5 606	6 002	6 398	0
04012309	Taxa sobre o Ruido	100	110	110	110	110	0
04012399	Outras taxas especificas das autarquias locais						
0401239901	Taxa de depósito da ficha técnica da habitação	100	110	110	110	110	0
0401239902	Taxa pela emissão do certificado de registo	75	82	88	95	101	0
0401239903	Taxa de Gestão de Residuos (TGR)	2 155	2 364	2 543	2 723	2 903	0
0401239904	Taxa de Proteção Civil	100	110	110	110	110	0
0401239905	Taxa Turistica	100	110	110	110	110	0
0401239906	Publicidade	1 795	1 969	2 118	2 268	2 418	0
0401239907	Utilização da rede viária municipal	100	110	110	110	110	0
0401239908	Controlo Metrológico	3 405	3 735	4 019	4 302	4 586	0
0401239909	Cemitérios	100	110	110	110	110	0
0401239910	Inspeções de Ascensores	150	164	177	189	202	0
0401239911	Taxa de Recursos Hidricos - Água	7 250	7 953	8 557	9 162	9 766	0
0401239912	Taxa de Recursos Hidricos - Saneamento	5 770	6 329	6 810	7 291	7 773	0
0401239999	Outras	45 320	49 716	52 659	55 603	58 547	0
0402	Multas e outras penalidades						

Município de Sobral Monte Agraço

ORÇAMENTO PARA O ANO 2024 - Receita

Código	Designação	Montante	Plano orçamental plurianual				
Class. Económica		€	2025	2026	2027	2028	2029 e Seg.
040201	Juros de mora	5 025	5 512	5 931	6 350	6 769	0
040202	Juros compensatórios	1 100	1 206	1 298	1 390	1 481	0
040204	Coimas e penalidades por contraordenações	2 790	3 060	3 126	3 192	3 258	0
040299	Multas e penalidades diversas	100	110	110	110	110	0
	Total do Capítulo Económico 04:	293 555	322 024	341 229	360 438	379 646	0
05	**Rendimentos da propriedade**						
0502	Juros-Sociedades financeiras						
050201	Bancos e outras instituições financeiras	1 000	1 097	1 194	1 291	1 388	0
0503	Juros-Administrações Públicas						
050301	Administração central-Estado	100	110	110	110	110	0
0507	Dividend.partic.lucros socied.quase-soc.nãofinanc.						
050702	Empresas públicas municipais e intermunicipais	100	110	110	110	110	0
0509	Participações nos lucros de administ. públicas						
050901	Associações de municípios	100	110	110	110	110	0
050999	Outras	100	110	110	110	110	0
0510	Rendas						
051001	Terrenos	6 000	6 000	6 000	6 000	6 000	0
051004	Edifícios	20 235	20 235	20 235	20 235	20 235	0
051099	Outros						
05109901	Cedência de infraestruturas	100	110	110	110	110	0

Município de Sobral Monte Agraço

ORÇAMENTO PARA O ANO 2024 - Receita

Código Class. Económica	Designação	Montante €	Plano orçamental plurianual 2025	2026	2027	2028	2029 e Seg.
05109999	Outras	200 000	219 400	238 800	258 200	277 600	0
	Total do Capítulo Económico 05:	227 735	247 281	266 778	286 275	305 772	0
06	**Transferências correntes**						
0601	Sociedades e quase-sociedades não financeiras						
060101	Públicas						
06010102	Empresas públicas municipais e intermunicipais	100	110	110	110	110	0
060102	Privadas	30 395	33 343	36 291	39 239	42 188	0
0603	Administração central						
060301	Estado						
06030101	Fundo de Equilíbrio Financeiro	3 357 485	0	0	0	0	0
06030102	Fundo Social Municipal	356 948	0	0	0	0	0
06030103	Participação variável no IRS	634 930	0	0	0	0	0
06030106	Transferência de Competências - Lei n.º50/2018						
0603010601	Educação-Pessoal não docente EB's 123 e Secundário	791 942	0	0	0	0	0
0603010602	Educação - Apoios Alimentares	44 082	0	0	0	0	0
0603010603	Educação - Circuitos Especiais de Transporte	29 724	0	0	0	0	0
0603010604	Educação - Escola a Tempo Inteiro sem AAAF	41 180	0	0	0	0	0
0603010605	Educação - Escola a Tempo Inteiro com AAAF	50 219	0	0	0	0	0
0603010606	Educação - Encargos das Instalações	78 679	0	0	0	0	0
0603010607	Educação - Conservação de Instalações	65 000	0	0	0	0	0
0603010608	Educação - Equipamentos	21 067	0	0	0	0	0
0603010609	Saúde - Recursos Humanos	56 873	0	0	0	0	0

Município de Sobral Monte Agraço

ORÇAMENTO PARA O ANO 2024 - Receita

Código Class. Económica	Designação	Montante €	Plano orçamental plurianual				
			2025	2026	2027	2028	2029 e Seg.
0603010610	Saúde - Custos Logisticos	159 248	0	0	0	0	0
0603010611	Saúde - Imóveis	39 267	0	0	0	0	0
0603010612	Ação Social - Recursos Humanos	20 197	0	0	0	0	0
0603010613	Ação Social - Acordos SAAS	1	0	0	0	0	0
0603010614	Ação Social - Protocolos RSI	14 348	0	0	0	0	0
0603010615	Ação Social - Subsidios Eventuais	20 000	0	0	0	0	0
0603010616	Ação Social - Instalações e Funcionamento	18 000	0	0	0	0	0
0603010617	Coimas - Artº 6º de DL 107/2018 de 29/11	5 191	0	0	0	0	0
06030107	Participação no IVA - Art 26º-A da Lei n.º 73/2013	124 069	0	0	0	0	0
06030199	Outras						
0603019999	Outras	196 300	215 341	234 382	253 423	272 464	0
060306	Estado-Particip.comunit.projetos cofinanciados	44 735	49 074	53 413	57 752	62 092	0
060307	Serviços e fundos autónomos						
06030701	Transferência de Competências - Lei n.º50/2018	100	110	110	110	110	0
06030799	Outras	7 600	8 337	9 074	9 811	10 548	0
060309	Serv.fund.autón.-Subsist.prot.famil.polit.act.EFP	13 975	15 330	16 686	18 041	19 397	0
0606	Segurança social						
060601	Sistema de solidariedade e segurança social	18 285	20 058	21 832	23 605	25 379	0
060604	Outras transferências	100	110	110	110	110	0
0607	Instituições sem fins lucrativos						
060701	Instituições sem fins lucrativos	100	110	110	110	110	0
0608	Famílias						

Município de Sobral Monte Agraço

ORÇAMENTO PARA O ANO 2024 - Receita

Código Class. Económica	Designação	Montante €	Plano orçamental plurianual 2025	2026	2027	2028	2029 e Seg.
060801	Famílias	100	110	110	110	110	0
0609	Resto do mundo						
060905	Paises terceiros e organizações internacionais	100	110	110	110	110	0
	Total do Capítulo Económico 06:	6 240 340	342 141	372 336	402 529	432 726	0
07	**Venda de bens e serviços correntes**						
0701	Venda de bens						
070102	Livros e documentação técnica	100	110	110	110	110	0
070105	Bens inutilizados	4 405	4 832	5 259	5 686	6 114	0
070108	Mercadorias						
07010801	Água	882 651	968 268	1 053 885	1 139 502	1 225 119	0
07010899	Outros (venda de mercadorias)	100	110	110	110	110	0
070110	Desperdicios, resíduos e refugos	100	110	110	110	110	0
070199	Outros	1 870	2 051	2 232	2 414	2 595	0
0702	Serviços						
070206	Reparações	500	548	597	645	694	0
070208	Serv.sociais,recreativos,culturais e de desporto						
07020802	Serviços culturais e recreativos	14 280	15 665	17 050	18 435	19 820	0
07020804	Serviços desportivos	148 675	163 096	177 517	191 939	206 360	0
070209	Serviços específicos das autarquias						
07020901	Saneamento	490 335	537 897	585 459	633 022	680 584	0
07020902	Resíduos sólidos	426 900	468 309	509 718	551 127	592 537	0
07020904	Trabalhos por conta de particulares	24 680	27 073	29 467	31 861	34 255	0

Município de Sobral Monte Agraço

ORÇAMENTO PARA O ANO 2024 - Receita

Código Class. Económica	Designação	Montante €	Plano orçamental plurianual 2025	2026	2027	2028	2029 e Seg.
07020905	Cemitérios	1 350	1 480	1 611	1 742	1 873	0
07020907	Parques de estacionamento	4 405	4 832	5 259	5 686	6 114	0
07020999	Outros	417 805	458 332	498 859	539 386	579 913	0
0703	Rendas						
070301	Habitações	105	115	125	135	145	0
070302	Edifícios	24 700	27 095	29 491	31 887	34 283	0
070399	Outras						
07039901	Concessão - Iluminação Pública	384 825	422 153	459 481	496 809	534 137	0
07039902	Rendas Parques Eólicos	457 210	501 559	545 908	590 258	634 607	0
07039999	Outras Rendas	7 040	7 722	8 405	9 088	9 771	0
	Total do Capítulo Económico 07:	3 292 036	3 611 356	3 930 652	4 249 951	4 569 250	0
08	**Outras receitas correntes**						
0801	Outras						
080199	Outras						
08019901	Indemniz.por deterior,roubo extravio bens patrim.	100	110	110	110	110	0
08019903	IVA reembolsado	95 500	0	0	0	0	0
08019904	Taxa de Justiça	12 520	0	0	0	0	0
08019905	Indemnizações Diversas	137 880	0	0	0	0	0
08019999	Diversas	21 405	0	0	0	0	0
	Total do Capítulo Económico 08:	267 405	110	110	110	110	0
	Total das Receitas Correntes:	13 057 007	7 524 231	8 134 127	8 744 029	9 353 933	0

Município de Sobral Monte Agraço

ORÇAMENTO PARA O ANO 2024 - Receita

Código Class. Económica	Designação	Montante €	Plano orçamental plurianual 2025	2026	2027	2028	2029 e Seg.
09	**Venda de bens de investimento**						
0901	Terrenos						
090101	Sociedades e quase-sociedades não financeiras	1 000	1 000	1 000	1 000	1 000	0
090110	Famílias	3 000	3 000	3 000	3 000	3 000	0
0904	Outros bens de investimento						
090401	Sociedades e quase-sociedades não financeiras						
09040101	Equipamento de transporte	100	110	110	110	110	0
09040102	Maquinaria e equipamento	1 000	1 000	1 000	1 000	1 000	0
09040103	Outros	1 000	1 000	1 000	1 000	1 000	0
090410	Famílias						
09041001	Equipamento de transporte	100	110	110	110	110	0
09041002	Maquinaria e equipamento	100	110	110	110	110	0
09041003	Outros	100	110	110	110	110	0
	Total do Capítulo Económico 09:	6 400	6 439	6 439	6 439	6 439	0
10	**Transferências de capital**						
1001	Sociedades e quase-sociedades não financeiras						
100102	Privadas	100	110	110	110	110	0
1003	Administração central						
100301	Estado						
10030101	Fundo de Equilíbrio Financeiro	373 054	0	0	0	0	0
10030104	Cooperação Técnica e Financeira	5 150	0	0	0	0	0
10030105	Artigo n.º 35, n.º 3 da Lei 73/2013						

Município de Sobral Monte Agraço

ORÇAMENTO PARA O ANO 2024 - Receita

Código	Designação	Montante	Plano orçamental plurianual				
Class. Económica		€	2025	2026	2027	2028	2029 e Seg.
1003010504	Transferência Capital - n.º 3 artº 35 Lei 73/2013	865 368	0	0	0	0	0
10030106	Transferência de Competências - Lei n.º50/2018	100	0	0	0	0	0
10030199	Outras	100	0	0	0	0	0
100307	Estado-Particip.comunitária projetos cofinanciados	682 995	0	0	0	0	0
100308	Serviços e fundos autónomos						
10030801	Transferência de Competências - Lei n.º50/2018	100	110	110	110	110	0
10030899	Outras	100	110	110	110	110	0
1005	Administração local						
100501	Continente	100	110	110	110	110	0
1009	Resto do mundo						
100904	Países terceiros e organizações internacionais	100	110	110	110	110	0
	Total do Capítulo Económico 10:	1 927 267	549	549	549	549	0
13	**Outras receitas de capital**						
1301	Outras						
130199	Outras	100	110	110	110	110	0
	Total do Capítulo Económico 13:	100	110	110	110	110	0
15	**Reposições não abatidas nos pagamentos**						
1501	Reposições não abatidas nos pagamentos						
150101	Reposições não abatidas nos pagamentos	100	110	110	110	110	0
	Total do Capítulo Económico 15:	100	110	110	110	110	0
	Total das Receitas de Capital:	1 933 867	7 207	7 207	7 207	7 207	0

Município de Sobral Monte Agraço

ORÇAMENTO PARA O ANO 2024 - Receita

Código Class. Económica	Designação	Montante €	Plano orçamental plurianual				
			2025	2026	2027	2028	2029 e Seg.
11	**Ativos financeiros**						
1111	Outros ativos financeiros						
111103	Admin.Pública-Admin.central-Estado	100	110	110	110	110	0
	Total do Capítulo Económico 11:	100	110	110	110	110	0
12	**Passivos financeiros**						
1205	Empréstimos a curto prazo						
120502	Sociedades financeiras	100	110	110	110	110	0
1206	Empréstimos a médio e longo prazos						
120602	Sociedades financeiras	300 000	0	0	0	0	0

Município de Sobral Monte Agraço

ORÇAMENTO PARA O ANO 2024 - Receita

Código	Designação	Montante	Plano orçamental plurianual				
Class. Económica		€	2025	2026	2027	2028	2029 e Seg.
120603	Admin.Pública-Admin.central-Estado	100	110	110	110	110	0
	Total do Capítulo Económico 12:	300 200	219	219	219	219	0
	Total das Receitas não Efetivas:	300 300	329	329	329	329	0
	Total do Orçamento da Receita:	15 291 174	7 531 767	8 141 663	8 751 565	9 361 469	0
	Total das Receitas Correntes:	13 057 007	7 524 231	8 134 127	8 744 029	9 353 933	0
	Total das Receitas de Capital:	1 933 867	7 207	7 207	7 207	7 207	0
	Total das Receitas Efetivas:	14 990 874	7 531 438	8 141 333	8 751 236	9 361 139	0
	Total das Receitas Não Efetivas:	300 300	329	329	329	329	0
	Total do Orçamento da Receita:	**15 291 174**	**7 531 767**	**8 141 663**	**8 751 565**	**9 361 469**	**0**

Município de Sobral Monte Agraço

ORÇAMENTO PARA O ANO 2024 - Despesa

Código		Designação	Montante €	Plano orçamental plurianual				
Class. Org./Económica				2025	2026	2027	2028	2029 e Seg.
01		**Administração Autárquica**						
0101		Assembleia Municipal						
0101	01	Despesas com o pessoal						
0101	0102	Abonos variáveis ou eventuais						
0101	010204	Ajudas de custo	100	100	100	100	100	0
0101	010213	Outros suplementos e prémios						
0101	01021303	Senhas de Presença	8 800	8 800	8 800	8 800	8 800	0
		Total do Capítulo Económico 01:	8 900	8 900	8 900	8 900	8 900	0
0101	02	Aquisição de bens e serviços						
0101	0201	Aquisição de bens						
0101	020108	Material de escritório	1 000	1 000	1 000	1 000	1 000	0
0101	020115	Prémios, condecorações e ofertas	1 000	0	0	0	0	0
0101	020119	Artigos honoríficos e de decoração	100	0	0	0	0	0
0101	020121	Outros bens	100	0	0	0	0	0
0101	0202	Aquisição de serviços						
0101	020211	Representação dos serviços	100	0	0	0	0	0
0101	020217	Publicidade	100	0	0	0	0	0
0101	020220	Outros trabalhos especializados						
0101	02022003	Outros trabalhos especializados	100	0	0	0	0	0
0101	020225	Outros serviços						

Município de Sobral Monte Agraço

ORÇAMENTO PARA O ANO 2024 - Despesa

Código		Designação	Montante	Plano orçamental plurianual				
Class.	Org./Económica		€	2025	2026	2027	2028	2029 e Seg.
0101	02022505	Outros serviços	1 000	1 000	1 000	1 000	1 000	0
		Total do Capítulo Económico 02:	3 500	2 000	2 000	2 000	2 000	0
		Total das Despesas Correntes:	12 400	10 900	10 900	10 900	10 900	0
		Total da Divisão Orgânica 0101:	12 400	10 900	10 900	10 900	10 900	0
0102		Câmara Municipal						
0102	01	Despesas com o pessoal						
0102	0101	Remunerações certas e permanentes						
0102	010101	Titulares órgãos soberania e memb. órgãos autárq.	97 200	97 200	97 200	97 200	97 200	0
0102	010103	Pessoal dos quadros-Regime de função pública						
0102	01010302	Alterações obrigatórias de posicionamento remunera	11 503	11 503	11 503	11 503	11 503	0
0102	010104	Pessoal quadros-Regime contrato individ. trabalho						
0102	01010401	Pessoal em funções	3 126 161	2 562 950	2 562 950	2 562 950	2 562 950	0
0102	01010402	Alterações obrigatórias posiciona. remuneratório	1	1	1	1	1	0
0102	01010403	Alterações facultativas posiciona. remuneratório	1	1	1	1	1	0
0102	01010404	Recrutamento de pessoal novos postos trabalho	96 100	77 800	77 800	77 800	77 800	0
0102	010106	Pessoal contratado a termo						
0102	01010601	Pessoal em funções	50 220	1	1	1	1	0
0102	01010604	Recrutamento de pessoal novos postos trabalho	1	1	1	1	1	0
0102	010107	Pessoal em regime de tarefa ou avença	26 201	27 001	1	1	1	0
0102	010108	Pessoal aguardando aposentação	5	5	5	5	5	0
0102	010109	Pessoal em qualquer outra situação	72 400	72 400	72 400	72 400	72 400	0

Município de Sobral Monte Agraço

ORÇAMENTO PARA O ANO 2024 - Despesa

Código		Designação	Montante	Plano orçamental plurianual				
Class.	Org./Económica		€	2025	2026	2027	2028	2029 e Seg.
0102	010111	Representação	32 200	32 200	32 200	32 200	32 200	0
0102	010112	Suplementos e prémios	12 603	12 603	12 603	12 603	12 603	0
0102	010113	Subsidio de refeição	366 600	287 600	287 600	287 600	287 600	0
0102	010114	Subsídio de férias e de Natal	575 100	475 600	475 600	475 600	475 600	0
0102	010115	Remunerações por doença e maternidade/paternidade	34 000	31 700	31 700	31 700	31 700	0
0102	0102	Abonos variáveis ou eventuais						
0102	010202	Horas extraordinárias	74 800	74 800	74 800	74 800	74 800	0
0102	010204	Ajudas de custo	3 500	3 500	3 500	3 500	3 500	0
0102	010205	Abono para falhas	6 500	5 400	5 400	5 400	5 400	0
0102	010210	Subsídio de trabalho noturno	1 504	4	4	4	4	0
0102	010211	Subsídio de turno	4	4	4	4	4	0
0102	010212	Indemnizações por cessação de funções	5	4	4	4	4	0
0102	010213	Outros suplementos e prémios						
0102	01021302	Outros	34 200	34 200	34 200	34 200	34 200	0
0102	01021303	Senhas de Presença	4 800	4 800	4 800	4 800	4 800	0
0102	0103	Segurança social						
0102	010302	Outros encargos com a saúde	111 000	111 000	111 000	111 000	111 000	0
0102	010303	Subsídio familiar a criança e jovens	10 501	8 201	8 201	8 201	8 201	0
0102	010304	Outras prestações familiares	5 701	3 901	3 901	3 901	3 901	0
0102	010305	Contribuições para a segurança social						
0102	01030501	Assistência na doença dos funcionários públicos	38 000	38 000	38 000	38 000	38 000	0
0102	01030502	Segurança social dos funcionários públicos						

Município de Sobral Monte Agraço

ORÇAMENTO PARA O ANO 2024 - Despesa

Código		Designação	Montante	Plano orçamental plurianual				
Class.	Org./Económica		€	2025	2026	2027	2028	2029 e Seg.
0102	0103050201	Caixa Geral de Aposentações	347 100	347 100	347 100	347 100	347 100	0
0102	0103050202	Segurança Social - Regime Geral	563 750	633 750	633 750	633 750	633 750	0
0102	01030503	Outros	1	1	1	1	1	0
0102	010306	Acidentes em serviço e doenças profissionais	4 800	4 800	4 800	4 800	4 800	0
0102	010309	Seguros						
0102	01030901	Seguros acidentes trabalho doenças profissionais	98 600	98 600	98 600	98 600	98 600	0
		Total do Capítulo Económico 01:	5 805 062	5 056 631	5 029 631	5 029 631	5 029 631	0
0102	02	Aquisição de bens e serviços						
0102	0201	Aquisição de bens						
0102	020102	Combustíveis e lubrificantes						
0102	02010201	Gasolina	12 000	12 000	12 000	12 000	12 000	0
0102	02010202	Gasóleo	200 000	200 000	200 000	200 000	200 000	0
0102	02010299	Outros	132 000	142 000	142 000	142 000	142 000	0
0102	020103	Munições, explosivos e artifícios	3 000	0	0	0	0	0
0102	020104	Limpeza e higiene	33 000	3 000	3 000	3 000	3 000	0
0102	020105	Alimentação-Refeições confecionadas	344 682	310 000	310 000	310 000	310 000	0
0102	020107	Vestuário e artigos pessoais	23 000	23 000	23 000	23 000	23 000	0
0102	020108	Material de escritório	17 100	17 100	17 100	17 100	17 100	0
0102	020109	Produtos químicos e farmacêuticos	2 000	2 000	2 000	2 000	2 000	0
0102	020110	Produtos vendidos nas farmácias	100	0	0	0	0	0
0102	020111	Material de consumo clínico	1 500	0	0	0	0	0
0102	020112	Material de transporte-Peças	14 000	0	0	0	0	0

Município de Sobral Monte Agraço

ORÇAMENTO PARA O ANO 2024 - Despesa

Código		Designação	Montante	Plano orçamental plurianual				
Class.	Org./Económica		€	2025	2026	2027	2028	2029 e Seg.
0102	020114	Outro material-Peças	23 000	0	0	0	0	0
0102	020115	Prémios, condecorações e ofertas	14 000	0	0	0	0	0
0102	020116	Mercadorias para venda						
0102	02011601	Água	731 739	900 000	900 000	900 000	900 000	0
0102	02011603	Outras	1	0	0	0	0	0
0102	020117	Ferramentas e utensílios	1 500	0	0	0	0	0
0102	020118	Livros e documentação técnica	1 000	1 000	1 000	1 000	1 000	0
0102	020119	Artigos honoríficos e de decoração	1 300	0	0	0	0	0
0102	020120	Material de educação, cultura e recreio	39 180	30 000	30 000	30 000	30 000	0
0102	020121	Outros bens	212 170	162 600	162 600	162 600	162 600	0
0102	0202	Aquisição de serviços						
0102	020201	Encargos das instalações						
0102	02020101	Iluminação Pública	120 000	120 000	120 000	120 000	120 000	0
0102	02020102	Edifícios (eletricidade)	242 000	242 000	242 000	242 000	242 000	0
0102	02020103	Outros encargos de instalações	1	0	0	0	0	0
0102	020202	Limpeza e higiene	6 338	6 338	6 338	6 338	6 338	0
0102	020203	Conservação de bens	593 823	463 610	463 610	463 610	463 610	0
0102	020204	Locação de edifícios	85 871	85 871	85 871	85 871	85 871	0
0102	020205	Locação de material de informática	5 000	0	0	0	0	0
0102	020206	Locação de material de transporte	1	0	0	0	0	0
0102	020208	Locação de outros bens	37 000	25 000	25 000	25 000	25 000	0
0102	020209	Comunicações						

Município de Sobral Monte Agraço

ORÇAMENTO PARA O ANO 2024 - Despesa

Código		Designação	Montante	Plano orçamental plurianual				
Class.	Org./Económica		€	2025	2026	2027	2028	2029 e Seg.
0102	02020901	Comunicações Fixas e Móveis	81 500	81 500	81 500	81 500	81 500	0
0102	02020902	Comunicações Correspondência	40 000	0	0	0	0	0
0102	020210	Transportes						
0102	02021001	Transportes Escolares	182 000	200 000	200 000	200 000	200 000	0
0102	02021002	Outros Transportes	47 724	18 000	18 000	18 000	18 000	0
0102	020211	Representação dos serviços	8 000	8 000	8 000	8 000	8 000	0
0102	020212	Seguros	103 100	103 100	103 100	103 100	103 100	0
0102	020213	Deslocações e estadas	500	0	0	0	0	0
0102	020214	Estudos, pareceres, projetos e consultadoria	35 192	35 192	35 192	35 192	35 192	0
0102	020215	Formação	15 000	15 000	15 000	15 000	15 000	0
0102	020216	Seminários, exposições e similares	1	0	0	0	0	0
0102	020217	Publicidade	20 501	5 000	5 000	5 000	5 000	0
0102	020218	Vigilância e segurança	4 000	4 000	4 000	4 000	4 000	0
0102	020219	Assistência técnica	35 595	35 595	35 595	35 595	35 595	0
0102	020220	Outros trabalhos especializados						
0102	02022001	Resíduos Sólidos e Saneamento	505 000	540 000	540 000	540 000	540 000	0
0102	02022002	Trabalhos tipográficos	5 000	1 000	1 000	1 000	1 000	0
0102	02022003	Outros trabalhos especializados	161 416	143 912	143 912	143 912	143 912	0
0102	020221	Utilização de infraestruturas de transportes	2 000	0	0	0	0	0
0102	020222	Serviços de saúde	23 100	23 100	23 100	23 100	23 100	0
0102	020224	Encargos de cobrança de receitas	72 000	72 000	72 000	72 000	72 000	0
0102	020225	Outros serviços						

Município de Sobral Monte Agraço

ORÇAMENTO PARA O ANO 2024 - Despesa

Código		Designação	Montante	Plano orçamental plurianual				
Class.	Org./Económica		€	2025	2026	2027	2028	2029 e Seg.
0102	02022501	Anúncios/Avisos obrigatórios	5 000	0	0	0	0	0
0102	02022502	Emolumentos do Tribunal de Contas	5 000	0	0	0	0	0
0102	02022503	Inspeções	4 000	0	0	0	0	0
0102	02022504	Encargos de cobrança de água	6 000	0	0	0	0	0
0102	02022505	Outros serviços	780 371	353 550	354 050	354 050	354 050	0
		Total do Capítulo Económico 02:	5 038 306	4 384 468	4 384 968	4 384 968	4 384 968	0
0102	04	Transferências correntes						
0102	0405	Administração local						
0102	040501	Continente						
0102	04050102	Freguesias	182 145	182 155	0	0	0	0
0102	04050103	Serviços autónomos da administração local	1	0	0	0	0	0
0102	04050104	Associações de municípios						
0102	0405010401	Comunidade Intermunicipal do Oeste	351 100	0	0	0	0	0
0102	0405010402	Outras Associações de Municípios	48 746	0	0	0	0	0
0102	04050106	Regiões de turismo	400	0	0	0	0	0
0102	04050108	Outros	1	0	0	0	0	0
0102	0407	Instituições sem fins lucrativos						
0102	040701	Instituições sem fins lucrativos	289 800	138 350	6 350	6 350	6 350	0
0102	0408	Famílias						
0102	040802	Outras	125 049	81 700	46 700	46 700	46 700	0
		Total do Capítulo Económico 04:	997 242	402 205	53 050	53 050	53 050	0

Município de Sobral Monte Agraço

ORÇAMENTO PARA O ANO 2024 - Despesa

Código		Designação	Montante	Plano orçamental plurianual				
Class.	Org./Económica		€	2025	2026	2027	2028	2029 e Seg.
0102	06	Outras despesas correntes						
0102	0602	Diversas						
0102	060201	Impostos e taxas	100	0	0	0	0	0
0102	060202	Ativos incorpóreos	3 000	3 000	3 000	3 000	3 000	0
0102	060203	Outras						
0102	06020301	Outras restituições	100	0	0	0	0	0
0102	06020302	IVA pago	1	0	0	0	0	0
0102	06020304	Serviços bancários	35 000	0	0	0	0	0
0102	06020305	Outras						
0102	0602030503	Atividades Culturais Desenv.Cine-Teatro	9 000	9 000	9 000	9 000	9 000	0
0102	0602030599	Outras	260 468	17 640	17 640	17 640	17 640	0
		Total do Capítulo Económico 06:	307 669	29 640	29 640	29 640	29 640	0
		Total das Despesas Correntes:	12 148 279	9 872 944	9 497 289	9 497 289	9 497 289	0
0102	07	Aquisição de bens de capital						
0102	0701	Investimentos						
0102	070101	Terrenos	20 004	5 001	5 001	5 001	5 001	0
0102	070102	Habitações						
0102	07010203	Reparação e beneficiação	326 212	0	0	0	0	0
0102	070103	Edifícios						
0102	07010301	Instalações de serviços	5 504	500	500	500	500	0
0102	07010305	Escolas	55 001	10 000	10 000	10 000	10 000	0
0102	07010307	Outros	10 002	0	0	0	0	0

Município de Sobral Monte Agraço

ORÇAMENTO PARA O ANO 2024 - Despesa

Código		Designação	Montante	Plano orçamental plurianual				
Class. Org./Económica			€	2025	2026	2027	2028	2029 e Seg.
0102	070104	Construções diversas						
0102	07010413	Outros	41 004	0	0	0	0	0
0102	070106	Material de transporte						
0102	07010601	Recolha de resíduos	300 000	0	0	0	0	0
0102	07010602	Outro	46 551	46 550	46 550	46 550	46 550	0
0102	070107	Equipamento de informática	88 300	58 300	58 300	58 300	58 300	0
0102	070108	Software informático	7 100	7 100	7 100	7 100	7 100	0
0102	070109	Equipamento administrativo	22 700	22 700	22 700	22 700	22 700	0
0102	070110	Equipamento básico						
0102	07011001	Equipamento de recolha de resíduos	31 000	10 000	10 000	10 000	10 000	0
0102	07011002	Outro	57 176	63 500	60 000	60 000	60 000	0
0102	070111	Ferramentas e utensílios	700	1 000	1 000	1 000	1 000	0
0102	070112	Artigos e objetos de valor	1	0	0	0	0	0
0102	070113	Investimentos incorpóreos	34 708	0	0	0	0	0
0102	070115	Outros Investimentos	618 562	277 100	257 100	184 100	184 100	0
0102	0702	Locação financeira						
0102	070205	Material de transporte	101	100	100	100	100	0
0102	070207	Maquinaria e equipamento	101	100	100	100	100	0
0102	0703	Bens de domínio público						
0102	070303	Outras construções e infraestruturas						
0102	07030301	Viadutos, arruamentos e obras complementares	559 395	35 005	35 005	35 005	35 005	0
0102	07030302	Sistemas de drenagem de águas residuais	119 001	0	0	0	0	0

Município de Sobral Monte Agraço

ORÇAMENTO PARA O ANO 2024 - Despesa

Código		Designação	Montante	Plano orçamental plurianual				
Class. Org./Económica			€	2025	2026	2027	2028	2029 e Seg.
0102	07030305	Parques e jardins	194 201	10 000	10 000	10 000	10 000	0
0102	07030307	Captação e distribuição de água	51 204	6 000	6 000	6 000	6 000	0
0102	07030308	Viação rural	30 002	0	0	0	0	0
0102	07030309	Sinalização e trânsito	32 000	10 000	10 000	10 000	10 000	0
0102	07030310	Infraestruturas p/ distribuição energia elétrica	6 000	6 000	6 000	6 000	6 000	0
0102	07030313	Outros	3	0	0	0	0	0
		Total do Capítulo Económico 07:	2 656 533	568 956	545 456	472 456	472 456	0
0102	08	Transferências de capital						
0102	0805	Administração local						
0102	080501	Continente						
0102	08050102	Freguesias	20 073	20 073	0	0	0	0
0102	08050104	Associações de municípios						
0102	0805010401	Comunidade Intermunicipal do Oeste	17 600	0	0	0	0	0
0102	0807	Instituições sem fins lucrativos						
0102	080701	Instituições sem fins lucrativos	28 400	8 400	0	0	0	0
0102	0808	Famílias						
0102	080802	Outras	1 000	1 000	1 000	1 000	1 000	0
		Total do Capítulo Económico 08:	67 073	29 473	1 000	1 000	1 000	0
0102	11	Outras despesas de capital						
0102	1102	Diversas						
0102	110201	Restituições	100	0	0	0	0	0

Município de Sobral Monte Agraço

ORÇAMENTO PARA O ANO 2024 - Despesa

Código		Designação	Montante	Plano orçamental plurianual				
Class. Org./Económica			€	2025	2026	2027	2028	2029 e Seg.
0102	110299	Outras	100	0	0	0	0	0
		Total do Capítulo Económico 11:	200	0	0	0	0	0
		Total das Despesas de Capital:	2 723 806	598 429	546 456	473 456	473 456	0
0102	09	Ativos financeiros						
0102	0908	Unidades de participação						
0102	090802	Socied.e quase socied.não financeiras-Públicas	1	0	0	0	0	0
0102	0909	Outros ativos financeiros						
0102	090905	Admin.pública-Admin.central-Estado	1	0	0	0	0	0
		Total do Capítulo Económico 09:	2	0	0	0	0	0
		Total das Despesas não Efetivas:	2	0	0	0	0	0
		Total da Divisão Orgânica 0102:	14 872 087	10 471 373	10 043 745	9 970 745	9 970 745	0
0103		Operações Financeiras						
0103	03	Juros e outros encargos						
0103	0301	Juros da dívida pública						
0103	030103	Socied.financ.-Bancos e outras instit. financeiras						
0103	03010301	Empréstimos de curto prazo	1	1	1	1	1	0
0103	03010302	Empréstimos de médio e longo prazos	68 200	70 450	72 775	75 177	77 657	0
0103	030105	Admin.pública-Admin.central-Estado						
0103	03010502	Empréstimos de médio e longo prazo	5 800	5 800	5 800	5 800	5 800	0
0103	0302	Outros encargos correntes da dívida pública						
0103	030201	Despesas diversas	1	0	0	0	0	0

Município de Sobral Monte Agraço

ORÇAMENTO PARA O ANO 2024 - Despesa

Código		Designação	Montante €	Plano orçamental plurianual				
Class.	Org./Económica			2025	2026	2027	2028	2029 e Seg.
0103	0303	Juros de locação financeira						
0103	030305	Material de transporte	1	1	1	1	1	0
0103	030307	Maquinaria e equipamento	1	0	0	0	0	0
0103	0305	Outros juros						
0103	030502	Outros	68 900	0	0	0	0	0
0103	0306	Outros encargos financeiros						
0103	030601	Outros encargos financeiros	2 781	2 781	2 781	2 781	2 781	0
		Total do Capitulo Económico 03:	145 685	79 033	81 358	83 760	86 240	0
		Total das Despesas Correntes:	145 685	79 033	81 358	83 760	86 240	0
0103	07	Aquisição de bens de capital						
0103	0702	Locação financeira						
0103	070205	Material de transporte	1	1	1	1	1	0
		Total do Capítulo Económico 07:	1	1	1	1	1	0
		Total das Despesas de Capital:	1	1	1	1	1	0
0103	10	Passivos financeiros						
0103	1005	Empréstimos a curto prazo						
0103	100503	Socied.financ.-Bancos e outras instit. financeiras	1	1	1	1	1	0
0103	1006	Empréstimos a médio e longo prazos						
0103	100603	Socied.financ.-Bancos e outras instit. financeiras	185 000	127 342	120 254	88 685	120 400	0

Município de Sobral Monte Agraço

ORÇAMENTO PARA O ANO 2024 - Despesa

Código Class. Org./Económica	Designação	Montante €	Plano orçamental plurianual 2025	2026	2027	2028	2029 e Seg.
0103 100605	Admin.pública-Admin.central-Estado	76 000	76 000	76 000	76 000	0	0
	Total do Capítulo Económico 10:	261 001	203 343	196 255	164 686	120 401	0
	Total das Despesas não Efetivas:	261 001	203 343	196 255	164 686	120 401	0
	Total da Divisão Orgânica 0103:	406 687	282 377	277 614	248 447	206 642	0
	Total do Capítulo Orgânico 01:	15 291 174	10 764 650	10 332 259	10 230 092	10 188 287	0
	Total do Orçamento da Despesa:	15 291 174	10 764 650	10 332 259	10 230 092	10 188 287	0
	Total das Despesas Correntes:	12 306 364	9 962 877	9 589 547	9 591 949	9 594 429	0
	Total das Despesas de Capital:	2 723 807	598 430	546 457	473 457	473 457	0
	Total das Despesas Efetivas:	15 030 171	10 561 307	10 136 004	10 065 406	10 067 886	0
	Total das Despesas Não Efetivas:	261 003	203 343	196 255	164 686	120 401	0
	Total do Orçamento da Despesa:	**15 291 174**	**10 764 650**	**10 332 259**	**10 230 092**	**10 188 287**	**0**

O ORGÃO EXECUTIVO

Em ..... de ..... de .....

.....

O ORGÃO DELIBERATIVO

Em ..... de ..... de .....

.....

ANEXO IV
ORÇAMENTO E PLANO PLURIANUAL

Município de Sobral Monte Agraço

Orçamento e Plano Orçamental Plurianual

Euros

Rubrica	Designação	2024			Plano Orçamental Plurianual			
		Periodos anteriores	Periodo	Soma	2025	2026	2027	2028
Receita corrente								
R01	Receita Fiscal							
R011	Impostos diretos		2 735 836	2 735 836	3 001 210	3 222 913	3 444 617	3 666 320
R012	Impostos indiretos		100	100	110	110	110	110
R02	Contribuições para sistemas de proteção social e subsistemas de saúde							
R03	Taxas, multas e outras penalidades		293 555	293 555	322 024	341 229	360 438	379 646
R04	Rendimentos de propriedade		227 735	227 735	247 281	266 778	286 275	305 772
R05	Transferências e subsídios correntes							
R051	Transferências correntes							
R0511	Administrações Públicas							
R05111	Administração Central - Estado Português		6 169 485	6 169 485	264 415	287 795	311 175	334 556
R05112	Administração Central - Outras entidades		21 675	21 675	23 777	25 870	27 962	30 055
R05113	Segurança Social		18 385	18 385	20 168	21 942	23 715	25 489
R05114	Administração Regional							
5115	Administração Local							
R0512	Exterior - U E							
R0513	Outras		30 795	30 795	33 782	36 730	39 678	42 627
R052	Subsídios correntes							
R06	Venda de bens e serviços		3 292 036	3 292 036	3 611 356	3 930 652	4 249 951	4 569 250
R07	Outras receitas correntes		267 405	267 405	110	110	110	110
Receita de capital								
R08	Venda de bens de investimento		6 400	6 400	6 439	6 439	6 439	6 439
R09	Transferências e subsídios de capital							
R091	Transferências de capital							
R0911	Administrações Públicas							
R09111	Administração Central - Estado Português		1 926 767	1 926 767				
R09112	Administração Central - Outras entidades		200	200	219	219	219	219
R09113	Segurança Social							
R09114	Administração Regional							
R09115	Administração Local		100	100	110	110	110	110
R0912	Exterior - U E							
R0913	Outras		200	200	219	219	219	219
R092	Subsídios de capital							
0	Outras receitas de capital		100	100	110	110	110	110
R11	Reposições não abatidas aos pagamentos		100	100	110	110	110	110
	Receita efetiva [1]		**14 990 874**	**14 990 874**	**7 531 438**	**8 141 333**	**8 751 236**	**9 361 139**
Receita não efetiva [2]								
R12	Receita com ativos financeiros		100	100	110	110	110	110
R13	Receita com passivos financeiros		300 200	300 200	219	219	219	219
R14	Saldo da gerência anterior - operações orçamentais							
	Receita total [3] = [1]+[2]		**15 291 174**	**15 291 174**	**7 531 767**	**8 141 663**	**8 751 565**	**9 361 469**

Município de Sobral Monte Agraço

Orçamento e Plano Orçamental Plurianual

Euros

Rubrica	Designação	2024			Plano Orçamental Plurianual			
		Periodos anteriores	Periodo	Soma	2025	2026	2027	2028
Despesa corrente								
D01	Despesas com o pessoal							
D011	Remunerações Certas e Permanentes		4 500 296	4 500 296	3 688 566	3 661 566	3 661 566	3 661 566
D012	Abonos Variáveis ou Eventuais		134 213	134 213	131 612	131 612	131 612	131 612
D013	Segurança Social		1 179 453	1 179 453	1 245 353	1 245 353	1 245 353	1 245 353
D02	Aquisição de bens e serviços		5 041 806	5 041 806	4 386 468	4 386 968	4 386 968	4 386 968
D03	Juros e outros encargos		145 685	145 685	79 033	81 358	83 760	86 240
D04	Transferências e subsídios correntes							
D041	Transferências correntes							
D0411	Administrações Públicas							
D04111	Administração Central - Estado Português							
D04112	Administração Central - Outras entidades							
D04113	Segurança Social							
D04114	Administração Regional							
D04115	Administração Local		582 393	582 393	182 155			
D0412	Entidades do setor não lucrativo		289 800	289 800	138 350	6 350	6 350	6 350
D0413	Famílias		125 049	125 049	81 700	46 700	46 700	46 700
D0414	Outras							
D042	Subsídios correntes							
D05	Outras despesas correntes		307 669	307 669	29 640	29 640	29 640	29 640
Despesa de capital								
D06	Aquisição de bens de capital		2 656 534	2 656 534	568 957	545 457	472 457	472 457
D07	Transferência e subsídios de capital							
D071	Transferências de capital							
D0711	Administrações Públicas							
D07111	Administração Central - Estado Português							
D07112	Administração Central - Outras entidades							
D07113	Segurança Social							
D07114	Administração Regional							
D07115	Administração Local		37 673	37 673	20 073			
D0712	Entidades do setor não lucrativo		28 400	28 400	8 400			
D0713	Famílias		1 000	1 000	1 000	1 000	1 000	1 000
D0714	Outras							
D072	Subsídios de capital							
D08	Outras despesas de capital		200	200				
	Despesa efetiva [4]		**15 030 171**	**15 030 171**	**10 561 307**	**10 136 004**	**10 065 406**	**10 067 886**
Despesa não efetiva [5]								
D09	Despesa com ativos financeiros		2	2				
D10	Despesa com passivos financeiros		261 001	261 001	203 343	196 255	164 686	120 401
	Despesa total [6] = [4]+[5]		**15 291 174**	**15 291 174**	**10 764 650**	**10 332 259**	**10 230 092**	**10 188 287**
	Saldo Total [3]-[6]			**0**	**-3 232 883**	**-2 190 597**	**-1 478 528**	**-826 819**
	Saldo Global [1]-[4]		**-39 297**	**-39 297**	**-3 029 869**	**-1 994 671**	**-1 314 171**	**-706 747**
	Despesa primária		14 884 486	14 884 486	10 482 274	10 054 646	9 981 646	9 981 646
	Saldo corrente		750 643	750 643	-2 438 646	-1 455 420	-847 920	-240 496
	Saldo de capital		-790 040	-790 040	-591 333	-539 360	-466 360	-466 360
	Saldo primário		106 388	106 388	-2 950 836	-1 913 313	-1 230 411	-620 507

O ORGÃO EXECUTIVO	O ORGÃO DELIBERATIVO
Em ..... de ..... de	Em ..... de ..... de .....
.....	.....

ANEXO V
RESUMO DA DESPESA POR CLASSIFICAÇÃO ECONÓMICA

Município de Sobral Monte Agraço

Resumo da Despesa por Classificação Económica (2024)

Económica	Designação	Dotação
01	Despesas com o pessoal	5 813 962,00
0101	Remunerações certas e permanentes	4 500 296,00
010101	Titulares órgãos soberania e memb. órgãos autárq.	97 200,00
010103	Pessoal dos quadros-Regime de função pública	11 503,00
01010302	Alterações obrigatórias de posicionamento remunera	11 503,00
010104	Pessoal quadros-Regime contrato individ. trabalho	3 222 263,00
01010401	Pessoal em funções	3 126 161,00
01010402	Alterações obrigatórias posiciona. remuneratório	1,00
01010403	Alterações facultativas posiciona. remuneratório	1,00
01010404	Recrutamento de pessoal novos postos trabalho	96 100,00
010106	Pessoal contratado a termo	50 221,00
01010601	Pessoal em funções	50 220,00
01010604	Recrutamento de pessoal novos postos trabalho	1,00
010107	Pessoal em regime de tarefa ou avença	26 201,00
010108	Pessoal aguardando aposentação	5,00
010109	Pessoal em qualquer outra situação	72 400,00
010111	Representação	32 200,00
010112	Suplementos e prémios	12 603,00
010113	Subsidio de refeição	366 600,00
010114	Subsídio de férias e de Natal	575 100,00
010115	Remunerações por doença e maternidade/paternidade	34 000,00
0102	Abonos variáveis ou eventuais	134 213,00
010202	Horas extraordinárias	74 800,00
010204	Ajudas de custo	3 600,00
010205	Abono para falhas	6 500,00
010210	Subsídio de trabalho noturno	1 504,00
010211	Subsídio de turno	4,00
010212	Indemnizações por cessação de funções	5,00
010213	Outros suplementos e prémios	47 800,00
01021302	Outros	34 200,00
01021303	Senhas de Presença	13 600,00
0103	Segurança social	1 179 453,00
010302	Outros encargos com a saúde	111 000,00
010303	Subsídio familiar a criança e jovens	10 501,00
010304	Outras prestações familiares	5 701,00
010305	Contribuições para a segurança social	948 851,00
01030501	Assistência na doença dos funcionários públicos	38 000,00
01030502	Segurança social dos funcionários públicos	910 850,00
0103050201	Caixa Geral de Aposentações	347 100,00
0103050202	Segurança Social - Regime Geral	563 750,00
01030503	Outros	1,00
010306	Acidentes em serviço e doenças profissionais	4 800,00
010309	Seguros	98 600,00
01030901	Seguros acidentes trabalho doenças profissionais	98 600,00
02	Aquisição de bens e serviços	5 041 806,00
0201	Aquisição de bens	1 808 472,00
020102	Combustíveis e lubrificantes	344 000,00

Município de Sobral Monte Agraço

Resumo da Despesa por Classificação Económica (2024)

Económica	Designação	Dotação
02010201	Gasolina	12 000,00
02010202	Gasóleo	200 000,00
02010299	Outros	132 000,00
020103	Munições, explosivos e artifícios	3 000,00
020104	Limpeza e higiene	33 000,00
020105	Alimentação-Refeições confecionadas	344 682,00
020107	Vestuário e artigos pessoais	23 000,00
020108	Material de escritório	18 100,00
020109	Produtos químicos e farmacêuticos	2 000,00
020110	Produtos vendidos nas farmácias	100,00
020111	Material de consumo clínico	1 500,00
020112	Material de transporte-Peças	14 000,00
020114	Outro material-Peças	23 000,00
020115	Prémios, condecorações e ofertas	15 000,00
020116	Mercadorias para venda	731 740,00
02011601	Água	731 739,00
02011603	Outras	1,00
020117	Ferramentas e utensílios	1 500,00
020118	Livros e documentação técnica	1 000,00
020119	Artigos honoríficos e de decoração	1 400,00
020120	Material de educação, cultura e recreio	39 180,00
020121	Outros bens	212 270,00
0202	Aquisição de serviços	3 233 334,00
020201	Encargos das instalações	362 001,00
02020101	Iluminação Pública	120 000,00
02020102	Edifícios (eletricidade)	242 000,00
02020103	Outros encargos de instalações	1,00
020202	Limpeza e higiene	6 338,00
020203	Conservação de bens	593 823,00
020204	Locação de edifícios	85 871,00
020205	Locação de material de informática	5 000,00
020206	Locação de material de transporte	1,00
020208	Locação de outros bens	37 000,00
020209	Comunicações	121 500,00
02020901	Comunicações Fixas e Móveis	81 500,00
02020902	Comunicações Correspondência	40 000,00
020210	Transportes	229 724,00
02021001	Transportes Escolares	182 000,00
02021002	Outros Transportes	47 724,00
020211	Representação dos serviços	8 100,00
020212	Seguros	103 100,00
020213	Deslocações e estadas	500,00
020214	Estudos, pareceres, projetos e consultadoria	35 192,00
020215	Formação	15 000,00
020216	Seminários, exposições e similares	1,00
020217	Publicidade	20 601,00
020218	Vigilância e segurança	4 000,00

Município de Sobral Monte Agraço

Resumo da Despesa por Classificação Económica (2024)

Económica	Designação	Dotação
020219	Assistência técnica	35 595,00
020220	Outros trabalhos especializados	671 516,00
02022001	Resíduos Sólidos e Saneamento	505 000,00
02022002	Trabalhos tipográficos	5 000,00
02022003	Outros trabalhos especializados	161 516,00
020221	Utilização de infraestruturas de transportes	2 000,00
020222	Serviços de saúde	23 100,00
020224	Encargos de cobrança de receitas	72 000,00
020225	Outros serviços	801 371,00
02022501	Anúncios/Avisos obrigatórios	5 000,00
02022502	Emolumentos do Tribunal de Contas	5 000,00
02022503	Inspeções	4 000,00
02022504	Encargos de cobrança de água	6 000,00
02022505	Outros serviços	781 371,00
03	Juros e outros encargos	145 685,00
0301	Juros da dívida pública	74 001,00
030103	Socied.financ.-Bancos e outras instit. financeiras	68 201,00
03010301	Empréstimos de curto prazo	1,00
03010302	Empréstimos de médio e longo prazos	68 200,00
030105	Admin.pública-Admin.central-Estado	5 800,00
03010502	Empréstimos de médio e longo prazo	5 800,00
0302	Outros encargos correntes da dívida pública	1,00
030201	Despesas diversas	1,00
0303	Juros de locação financeira	2,00
030305	Material de transporte	1,00
030307	Maquinaria e equipamento	1,00
0305	Outros juros	68 900,00
030502	Outros	68 900,00
0306	Outros encargos financeiros	2 781,00
030601	Outros encargos financeiros	2 781,00
04	Transferências correntes	997 242,00
0405	Administração local	582 393,00
040501	Continente	582 393,00
04050102	Freguesias	182 145,00
04050103	Serviços autónomos da administração local	1,00
04050104	Associações de municípios	399 846,00
0405010401	Comunidade Intermunicipal do Oeste	351 100,00
0405010402	Outras Associações de Municípios	48 746,00
04050106	Regiões de turismo	400,00
04050108	Outros	1,00
0407	Instituições sem fins lucrativos	289 800,00
040701	Instituições sem fins lucrativos	289 800,00
0408	Famílias	125 049,00
040802	Outras	125 049,00
06	Outras despesas correntes	307 669,00
0602	Diversas	307 669,00
060201	Impostos e taxas	100,00

Município de Sobral Monte Agraço

Resumo da Despesa por Classificação Económica (2024)

Económica	Designação	Dotação
060202	Ativos incorpóreos	3 000,00
060203	Outras	304 569,00
06020301	Outras restituições	100,00
06020302	IVA pago	1,00
06020304	Serviços bancários	35 000,00
06020305	Outras	269 468,00
0602030503	Atividades Culturais Desenv.Cine-Teatro	9 000,00
0602030599	Outras	260 468,00
	Total das Despesas Correntes:	12 306 364,00
07	Aquisição de bens de capital	2 656 534,00
0701	Investimentos	1 664 525,00
070101	Terrenos	20 004,00
070102	Habitações	326 212,00
07010203	Reparação e beneficiação	326 212,00
070103	Edifícios	70 507,00
07010301	Instalações de serviços	5 504,00
07010305	Escolas	55 001,00
07010307	Outros	10 002,00
070104	Construções diversas	41 004,00
07010413	Outros	41 004,00
070106	Material de transporte	346 551,00
07010601	Recolha de resíduos	300 000,00
07010602	Outro	46 551,00
070107	Equipamento de informática	88 300,00
070108	Software informático	7 100,00
070109	Equipamento administrativo	22 700,00
070110	Equipamento básico	88 176,00
07011001	Equipamento de recolha de resíduos	31 000,00
07011002	Outro	57 176,00
070111	Ferramentas e utensílios	700,00
070112	Artigos e objetos de valor	1,00
070113	Investimentos incorpóreos	34 708,00
070115	Outros Investimentos	618 562,00
0702	Locação financeira	203,00
070205	Material de transporte	102,00
070207	Maquinaria e equipamento	101,00
0703	Bens de domínio público	991 806,00
070303	Outras construções e infraestruturas	991 806,00
07030301	Viadutos, arruamentos e obras complementares	559 395,00
07030302	Sistemas de drenagem de águas residuais	119 001,00
07030305	Parques e jardins	194 201,00
07030307	Captação e distribuição de água	51 204,00
07030308	Viação rural	30 002,00
07030309	Sinalização e trânsito	32 000,00
07030310	Infraestruturas p/ distribuição energia elétrica	6 000,00
07030313	Outros	3,00

Município de Sobral Monte Agraço

Resumo da Despesa por Classificação Económica (2024)

Económica	Designação	Dotação
08	Transferências de capital	67 073,00
0805	Administração local	37 673,00
080501	Continente	37 673,00
08050102	Freguesias	20 073,00
08050104	Associações de municípios	17 600,00
0805010401	Comunidade Intermunicipal do Oeste	17 600,00
0807	Instituições sem fins lucrativos	28 400,00
080701	Instituições sem fins lucrativos	28 400,00
0808	Famílias	1 000,00
080802	Outras	1 000,00
11	Outras despesas de capital	200,00
1102	Diversas	200,00
110201	Restituições	100,00
110299	Outras	100,00
	Total das Despesas de Capital:	2 723 807,00
	Total das Despesas Efetivas:	15 030 171,00
09	Ativos financeiros	2,00
0908	Unidades de participação	1,00
090802	Socied.e quase socied.não financeiras-Públicas	1,00
0909	Outros ativos financeiros	1,00
090905	Admin.pública-Admin.central-Estado	1,00
10	Passivos financeiros	261 001,00
1005	Empréstimos a curto prazo	1,00
100503	Socied.financ.-Bancos e outras instit. financeiras	1,00
1006	Empréstimos a médio e longo prazos	261 000,00
100603	Socied.financ.-Bancos e outras instit. financeiras	185 000,00
100605	Admin.pública-Admin.central-Estado	76 000,00
	Total das Despesas não efetivas:	261 003,00
	Total do Orçamento da Despesa:	**15 291 174,00**

ANEXO VI
RESUMO DA DESPESA POR CLASSIFICAÇÃO ORGÂNICA

Município de Sobral Monte Agraço

Resumo da Despesa por Classificação Orgânica (2024)

Orgânica		Correntes	Capital	Efetivas	Não Efetivas	Total
0101	Assembleia Municipal	12 400,00	0,00	12 400,00	0,00	12 400,00
0102	Câmara Municipal	12 148 279,00	2 723 806,00	14 872 085,00	2,00	14 872 087,00
0103	Operações Financeiras	145 685,00	1,00	145 686,00	261 001,00	406 687,00
	Total Geral:	**12 306 364,00**	**2 723 807,00**	**15 030 171,00**	**261 003,00**	**15 291 174,00**

ANEXO VII
GRANDES OPÇÕES DO PLANO

CA

Município de Sobral Monte Agraço

Orçamento Inicial - Grandes Opções do Plano do ano 2024

(valores em euros)

Obj.	Prog.	Projeto Ano / Nº	Projeto Ação	Designação	Código Classificação Orçamental	Forma de Realiz.	Fonte Financiamento (%) RP	RG	UE	EM	Resp.	Datas (Mês/Ano) Início	Fim	Fases de Exec.	Realizado (a)	Despesas 2024 Total (b)=(c)+(d)	Financiam. definido (c)	Financiam. não definido (d)	Anos seguintes 2025 (e)	2026 (f)	2027 (g)	2028 (h)	2029 e seg. (i)	Total previsto (j) = (a)+(b)+(e)+(f)+(g)+(h)+(i)
01				**EIXO I - ORGANIZAÇÃO MUNICIPAL**																				
01	01			**SERVIÇOS MUNICIPAIS DE EXCELÊNCIA**																				
01	01	2023/1		Despesas com o Pessoal																				
01	01	2023/1	1	Assembleia Municipal																				
01	01	2023/1	1/1/23	Ajudas de Custo	0101 010204	A		100			AA	01/2023	12/2024	5		100	100		100	100	100	100		500
01	01	2023/1	1/2/23	Senhas de Presença	0101 01021303	A		100			AA	01/2023	12/2024	5		8 800	8 800		8 800	8 800	8 800	8 800		44 000
01	01	2023/1	2	Câmara e Serviços Municipais																				
01	01	2023/1	2/1/23	Membros dos Orgãos Autárquicos	0102 010101	A		100			AA	01/2023	12/2024	5		97 200	97 200		97 200	97 200	97 200	97 200		486 000
01	01	2023/1	2/2/23	Alterações Obrigatórias de Posicionamento Remuneratório	0102 01010302	A		100			AA	01/2023	12/2024	5		11 503	11 503		11 503	11 503	11 503	11 503		57 515
01	01	2023/1	2/3/23	Pessoal em Regime de Contrato Individual de Trabalho	0102 01010401	A		100			AA	01/2023	12/2024	5		2 464 954	2 464 954		2 562 950	2 562 950	2 562 950	2 562 950		12 716 754
01	01	2023/1	2/4/23	Alterações Obrigatórias de Posicionamento Remuneratório	0102 01010402	A		100			AA	01/2023	12/2024	5		1	1		1	1	1	1		5
01	01	2023/1	2/5/23	Alterações Facultativas de Posicionamento Remuneratório	0102 01010403	A		100			AA	01/2023	12/2024	5		1	1		1	1	1	1		5
01	01	2023/1	2/6/23	Recrutamento de Pessoal para Novos Postos de Trabalho	0102 01010404	A		100			AA	01/2023	12/2024	5		77 800	77 800		77 800	77 800	77 800	77 800		389 000
01	01	2023/1	2/7/23	Pessoal Contratado a Termo	0102 01010601	A		100			AA	01/2023	12/2024	5		1	1		1	1	1	1		5
01	01	2023/1	2/8/23	Recrutamento de Pessoal para Novos Postos de Trabalho	0102 01010604	A		100			AA	01/2023	12/2024	5		1	1		1	1	1	1		5
01	01	2023/1	2/9/23	Pessoal em Regime de Tarefa ou Avença	0102 010107	A		100			AA	01/2023	12/2024	5		1	1		1	1	1	1		5
01	01	2023/1	2/10/23	Pessoal Aguardando Aposentação	0102 010108	A		100			AA	01/2023	12/2024	5		5	5		5	5	5	5		25
01	01	2023/1	2/11/23	Pessoal em Qualquer Outra Situação	0102 010109	A		100			AA	01/2023	12/2024	5		72 400	72 400		72 400	72 400	72 400	72 400		362 000
01	01	2023/1	2/12/23	Representação	0102 010111	A		100			AA	01/2023	12/2024	5		32 200	32 200		32 200	32 200	32 200	32 200		161 000
01	01	2023/1	2/13/23	Suplementos e Prémios	0102 010112	A		100			AA	01/2023	12/2024	5		12 603	12 603		12 603	12 603	12 603	12 603		63 015
01	01	2023/1	2/14/23	Subsídio de Refeição	0102 010113	A		100			AA	01/2023	12/2024	5		287 600	287 600		287 600	287 600	287 600	287 600		1 438 000
01	01	2023/1	2/15/23	Subsídio de Férias e de Natal	0102 010114	A		100			AA	01/2023	12/2024	5		475 600	475 600		475 600	475 600	475 600	475 600		2 378 000
01	01	2023/1	2/16/23	Remunerações por Doença e Maternidade/Paternidade	0102 010115	A		100			AA	01/2023	12/2024	5		31 700	31 700		31 700	31 700	31 700	31 700		158 500
01	01	2023/1	2/17/23	Horas Extraordinárias	0102 010202	A		100			AA	01/2023	12/2024	5		74 800	74 800		74 800	74 800	74 800	74 800		374 000
01	01	2023/1	2/18/23	Ajudas de Custo	0102 010204	A		100			AA	01/2023	12/2024	5		3 500	3 500		3 500	3 500	3 500	3 500		17 500
01	01	2023/1	2/19/23	Abono para Falhas	0102 010205	A		100			AA	01/2023	12/2024	5		5 400	5 400		5 400	5 400	5 400	5 400		27 000
01	01	2023/1	2/20/23	Subsídio de Trabalho Noturno	0102 010210	A		100			AA	01/2023	12/2024	5		4	4		4	4	4	4		20
01	01	2023/1	2/21/23	Subsídio de Turno	0102 010211	A		100			AA	01/2023	12/2024	5		4	4		4	4	4	4		20
01	01	2023/1	2/22/23	Indemnização por Cessação de Funções	0102 010212	A		100			AA	01/2023	12/2024	5		4	4		4	4	4	4		20

Municipio de Sobral Monte Agraço

Orçamento Inicial - Grandes Opções do Plano do ano 2024

(valores em euros)

Obj.	Prog.	Projeto Ano / Nº	Projeto Ação	Designação	Código Classificação Orçamental	Forma de Realiz.	Fonte Financiamento (%) RP	RG	UE	EM	Resp.	Datas (Mês/Ano) Início	Fim	Fases de Exec.	Realizado (a)	Despesas 2024 Total (b)=(c)+(d)	Financiam. definido (c)	Financiam. não definido (d)	Anos seguintes 2025 (e)	2026 (f)	2027 (g)	2028 (h)	2029 e seg. (i)	Total previsto (j) = (a)+(b)+(e)+(f)+(g)+(h)+(i)
01				EIXO I - ORGANIZAÇÃO MUNICIPAL																				
01	01			SERVIÇOS MUNICIPAIS DE EXCELÊNCIA																				
01	01	2023/1	2/23/23	Outros	0102 01021302	A	100				AA	01/2023	12/2024	5		34 200	34 200		34 200	34 200	34 200	34 200		171 000
01	01	2023/1	2/24/23	Senhas de Presença	0102 01021303	A	100				AA	01/2023	12/2024	5		4 800	4 800		4 800	4 800	4 800	4 800		24 000
01	01	2023/1	2/25/23	Subsidio Familiar a Crianças e Jovens	0102 010303	A	100				AA	01/2023	12/2024	5		8 201	8 201		8 201	8 201	8 201	8 201		41 005
01	01	2023/1	2/26/23	Outras Prestações Familiares	0102 010304	A	100				AA	01/2023	12/2024	5		3 901	3 901		3 901	3 901	3 901	3 901		19 505
01	01	2023/1	2/27/23	Assistência na Doença dos Funcionários Públicos - ADSE Vencimentos	0102 01030501	A	100				AA	01/2023	12/2024	5		5 000	5 000		38 000	38 000	38 000	38 000		157 000
01	01	2023/1	2/28/23	Caixa Geral de Aposentações	0102 0103050201	A	100				AA	01/2023	12/2024	5		347 100	347 100		347 100	347 100	347 100	347 100		1 735 500
01	01	2023/1	2/29/23	Segurança Social - Regime Geral	0102 0103050202	A	100				AA	01/2023	12/2024	5		563 750	563 750		633 750	633 750	633 750	633 750		3 098 750
01	01	2023/1	2/30/23	Outros	0102 01030503	A	100				AA	01/2023	12/2024	5		1	1		1	1	1	1		5
01	01	2023/1	2/31/23	Acidentes em Serviço e Doenças Profissionais	0102 010306	A	100				AA	01/2023	12/2024	5		4 800	4 800		4 800	4 800	4 800	4 800		24 000
01	01	2023/1	2/32/23	Outras	0102 040802	A	100				AA	01/2023	12/2024	5		18 700	18 700		18 700	18 700	18 700	18 700		93 500
01	01	2023/2		Investimento Comum																				
01	01	2023/2	1	Aquisição de Equipamento e Mobiliário																				
01	01	2023/2	1/1/23	Aquisição de Equipamento Informático	0102 070107	O	100				AA	01/2023	12/2024	5		55 300	35 300	20 000	45 300	45 300	45 300	45 300		236 500
01	01	2023/2	1/2/23	Aquisição de Software Informático	0102 070108	O	100				AA	01/2023	12/2024	5		7 100	7 100		7 100	7 100	7 100	7 100		35 500
01	01	2023/2	1/3/23	Licenças de Software	0102 060202	O	100				AA	01/2023	12/2024	5		3 000	3 000		3 000	3 000	3 000	3 000		15 000
01	01	2023/2	1/4/23	Aquisição de Material de Transporte	0102 07010602	O	100				AA	01/2023	12/2024	5		181 550	46 550	135 000	46 550	46 550	46 550	46 550		367 750
01	01	2023/2	1/5/23	Aquisição de Equipamento Administrativo	0102 070109	O	100				AA	01/2023	12/2024	5		5 700	5 700		5 700	5 700	5 700	5 700		28 500
01	01	2023/2	1/6/23	Aquisição de Equipamento Básico	0102 07011002	O	100				AA	01/2023	12/2024	5		5 500	5 500		5 500	5 500	5 500	5 500		27 500
01	01	2023/2	1/7/23	Outros Investimentos	0102 070115	O	100				AA	01/2023	12/2024	5		3 000	3 000		3 000	3 000	3 000	3 000		15 000
01	01	2023/2	1/8/23	Locação Financeira - Material de Transporte	0102 070205	O	100				AA	01/2023	12/2024	5		100	100		100	100	100	100		500
01	01	2023/2	1/9/23	Locação Financeira - Maquinaria e Equipamento	0102 070207	O	100				AA	01/2023	12/2024	5		100	100		100	100	100	100		500
01	01	2023/2	1/10/23	Aquisição de Mobiliário	0102 070109	O	100				AA	01/2023	12/2024	5		15 000	15 000		15 000	15 000	15 000	15 000		75 000
01	01	2023/2	1/11/23	Outros Investimentos	0102 070115	O	100				AA	01/2023	12/2024	5		5 000	5 000		5 000	5 000	5 000	5 000		25 000
01	01	2023/3		Modernização Administrativa e Capacitação da Administração Pública																				
01	01	2023/3	1	Administração geral																				
01	01	2023/3	1/1/23	Estudos e Consultadoria	0102 020214	O	100				AA	01/2023	12/2024	5		33 192	33 192		33 192	33 192	33 192	33 192		165 960
01	01	2023/3	1/2/23	Aluguer de Equipamento	0102 020208	O	100				AA	01/2023	12/2024	5		5 000	5 000		5 000	5 000	5 000	5 000		25 000
01	01	2023/3	2	Limpeza de Edifícios																				

Município de Sobral Monte Agraço

Orçamento Inicial - Grandes Opções do Plano do ano 2024

(valores em euros)

Obj	Prog	Projeto Ano / Nº	Projeto Ação	Designação	Código Classificação Orçamental	Forma de Realiz.	Fonte Financiamento (%) RP	RG	UE	EM	Resp.	Datas (Mês/Ano) Início	Fim	Fases de Exec.	Realizado (a)	Despesas 2024 Total (b)=(c)+(d)	Financiam. definido (c)	Financiam. não definido (d)	Anos seguintes 2025 (e)	2026 (f)	2027 (g)	2028 (h)	2029 e seg. (i)	Total previsto (j) = (a)+(b)+(e)+(f)+(g)+(h)+(i)
01				**EIXO I - ORGANIZAÇÃO MUNICIPAL**																				
01	01			**SERVIÇOS MUNICIPAIS DE EXCELÊNCIA**																				
01	01	2023/3	2/1/23	Aquisição de Bens	0102 020121	O		100			AA	01/2023	12/2024	5		1 000	1 000		1 000	1 000	1 000	1 000		5 000
01	01	2023/3	2/2/23	Aquisição de Serviços	0102 020202	O		100			AA	01/2023	12/2024	5		6 338	6 338		6 338	6 338	6 338	6 338		31 690
01	01	2023/3	2/3/23	Materiais de Limpeza e Higiene	0102 020104	O		100			AA	01/2023	12/2024	5		3 000	3 000		3 000	3 000	3 000	3 000		15 000
01	01	2023/3	3	Seguros																				
01	01	2023/3	3/1/23	Seguros Acidentes Pessoais	0102 01030901	O		100			AA	01/2023	12/2024	5		98 600	98 600		98 600	98 600	98 600	98 600		493 000
01	01	2023/3	3/2/23	Seguros Diversos	0102 020212	O		100			AA	01/2023	12/2024	5		103 100	103 100		103 100	103 100	103 100	103 100		515 500
01	01	2023/3	4	Despesas Gerais de Funcionamento																				
01	01	2023/3	4/1/23	Livros e Documentação Técnica	0102 020118	O		100			AA	01/2023	12/2024	5		1 000	1 000		1 000	1 000	1 000	1 000		5 000
01	01	2023/3	4/2/23	Material de Escritório	0102 020108	O		100			AA	01/2023	12/2024	5		17 100	17 100		17 100	17 100	17 100	17 100		85 500
01	01	2023/3	4/3/23	Representação dos Serviços	0102 020211	O		100			AA	01/2023	12/2024	5		8 000	8 000		8 000	8 000	8 000	8 000		40 000
01	01	2023/3	4/4/23	Medicina no Trabalho	0102 020222	O		100			AA	01/2023	12/2024	5		23 100	23 100		23 100	23 100	23 100	23 100		115 500
01	01	2023/3	4/5/23	Formação	0102 020215	O		100			AA	01/2023	12/2024	5		15 000	15 000		15 000	15 000	15 000	15 000		75 000
01	01	2023/3	4/6/23	Conservação e Reparação de Viaturas	0102 020209	O		100			AA	01/2023	12/2024	5		297 410	297 410		297 410	297 410	297 410	297 410		1 487 050
01	01	2023/3	4/7/23	Conservação e Reparação de Equipamentos	0102 020203	O		100			AA	01/2023	12/2024	5		63 700	63 700		63 700	63 700	63 700	63 700		318 500
01	01	2023/3	4/8/23	Aquisição de Fardamento e Equipamento de Proteção Individual	0102 020107	O		100			AA	01/2023	12/2024	5		14 000	14 000		14 000	14 000	14 000	14 000		70 000
01	01	2023/3	4/9/23	Locação de Outros Bens	0102 020208	O		100			AA	01/2023	12/2024	5		10 000	10 000		10 000	10 000	10 000	10 000		50 000
01	01	2023/3	4/10/23	Locação de Edifícios	0102 020204	O		100			AA	01/2023	12/2024	5		85 871	85 871		85 871	85 871	85 871	85 871		429 355
01	01	2023/3	4/11/23	Gasolina	0102 02010201	O		100			AA	01/2023	12/2024	5		12 000	12 000		12 000	12 000	12 000	12 000		60 000
01	01	2023/3	4/12/23	Gasóleo	0102 02010202	O		100			AA	01/2023	12/2024	5		200 000	200 000		200 000	200 000	200 000	200 000		1 000 000
01	01	2023/3	4/13/23	Gás	0102 02010299	O		100			AA	01/2023	12/2024	5		2 000	2 000		2 000	2 000	2 000	2 000		10 000
01	01	2023/3	4/14/23	Publicidade	0102 020217	O		100			AA	01/2023	12/2024	5		2 000	2 000		2 000	2 000	2 000	2 000		10 000
01	01	2023/3	4/15/23	Serviços de Assistência Técnica	0102 020219	O		100			AA	01/2023	12/2024	5		35 595	35 595		35 595	35 595	35 595	35 595		177 975
01	01	2023/3	4/16/23	Aquisição de Serviços de Comunicações	0102 02020901	O		100			AA	01/2023	12/2024	5		81 500	81 500		81 500	81 500	81 500	81 500		407 500
01	01	2023/3	4/17/23	Aquisição de Serviços de Auditoria	0102 02022003	O		100			AA	01/2023	12/2024	5		32 110	32 110		32 110	32 110	32 110	32 110		160 550
01	01	2023/3	4/18/23	Aquisição de Serviços Especializados	0102 02022003	O		100			AA	01/2023	12/2024	5		64 350	64 350		64 350	64 350	64 350	64 350		321 750
01	01	2023/3	4/19/23	Outros Transportes	0102 02021002	O		100			AA	01/2023	12/2024	5		18 000	18 000		18 000	18 000	18 000	18 000		90 000
01	01	2023/3	4/20/23	Aquisição de Bens	0102 020121	O		100			AA	01/2023	12/2024	5		50 500	50 500		50 500	50 500	50 500	50 500		252 500
01	01	2023/3	4/21/23	Aquisição de Serviços	0102 02022505	O		100			AA	01/2023	12/2024	5		11 650	11 650		11 650	11 650	11 650	11 650		58 250
01	01	2023/3	4/22/23	ADSE - Pagamento de RO's	0102 010302	O		100			AA	01/2023	12/2024	5		40 000	40 000		40 000	40 000	40 000	40 000		200 000

Município de Sobral Monte Agraço

Orçamento Inicial - Grandes Opções do Plano do ano 2024

(valores em euros)

Obj.	Prog.	Projeto Ano / Nº	Projeto Ação	Designação	Código Classificação Orçamental	Forma de Realiz.	Fonte Financiamento (%) RP	RG	UE	EM	Resp.	Datas (Mês/Ano) Início	Fim	Fases de Exec.	Realizado (a)	Despesas 2024 Total (b)=(c)+(d)	Financiam. definido (c)	Financiam. não definido (d)	Anos seguintes 2025 (e)	2026 (f)	2027 (g)	2028 (h)	2029 e seg. (i)	Total previsto (j) = (a)+(b)+(e)+(f)+(g)+(h)+(i)
01				**EIXO I - ORGANIZAÇÃO MUNICIPAL**																				
01	01			**SERVIÇOS MUNICIPAIS DE EXCELÊNCIA**																				
01	01	2023/3	4/23/2	Retenção SNS	0102 010302	O		100			AA	01/2023	12/2024	5		71 000	71 000		71 000	71 000	71 000	71 000		365 000
01	01	2023/3	4/24/2	Encargos de Cobrança de Receitas	0102 020224	O		100			AA	01/2023	12/2024	5		72 000	72 000		72 000	72 000	72 000	72 000		360 000
01	01	2023/3	4/25/2	Serviços de Topografia	0102 02022003	O		100			AA	01/2023	12/2024	0		5 000	5 000		5 000	5 000	5 000	5 000		25 000
01	01	2023/3	5	Assembleia Municipal																				
01	01	2023/3	5/1/23	Material de Escritório	0101 020108	O		100			AA	01/2023	12/2024	5		1 000	1 000		1 000	1 000	1 000	1 000		5 000
01	01	2023/3	5/2/23	Outros Serviços	0101 02022505	O		100			AA	01/2023	12/2024	5		1 000	1 000		1 000	1 000	1 000	1 000		5 000
01	01	2023/4		Descentralização no Domínio do Estacionamento Público																				
01	01	2023/4	1/23	Coimas - Artº 6º do DL 107/2018 de 29/11	0102 0602030599	O		100			AA	01/2023	12/2024	5		5 040	5 040		5 040	5 040	5 040	5 040		25 200
01	01	2023/5		Empréstimos/Leasing/Outros Juros da Dívida																				
01	01	2023/5	1	Empréstimos de Médio e Longo Prazos																				
01	01	2023/5	1/1/23	Amortizações	0103 100603	O		100			AA	01/2023	12/2024	5		185 000	185 000		127 342	120 254	88 685	120 400		641 682
01	01	2023/5	1/2/23	Juros	0103 03010302	O		100			AA	01/2023	12/2024	5		68 200	68 200		70 450	72 775	75 177	77 657		364 259
01	01	2023/5	1/3/23	Comissões	0103 030601	O		100			AA	01/2023	12/2024	5		2 780	2 780		2 780	2 780	2 780	2 780		13 900
01	01	2023/5	2	Programa de Apoio à Economia Local																				
01	01	2023/5	2/1/23	Amortizações	0103 100605	O		100			AA	01/2023	12/2024	5		76 000	76 000		76 000	76 000	76 000			304 000
01	01	2023/5	2/2/23	Juros	0103 03010502	O		100			AA	01/2023	12/2024	5		5 800	5 800		5 800	5 800	5 800	5 800		29 000
01	01	2023/5	3	Empréstimos de Curto prazo																				
01	01	2023/5	3/1/23	Amortizações	0103 100603	O		100			AA	01/2023	12/2024	5		1	1		1	1	1	1		5
01	01	2023/5	3/2/23	Juros	0103 03010301	O		100			AA	01/2023	12/2024	5		1	1		1	1	1	1		5
01	01	2023/5	3/3/23	Comissões	0103 030601	O		100			AA	01/2023	12/2024	5		1	1		1	1	1	1		5
01	01	2023/5	4	Leasing																				
01	01	2023/5	4/1/23	Viaturas, Maquinaria e Equipamentos - Amortização	0103 070205	O		100			AA	01/2023	12/2024	5		1	1		1	1	1	1		5
01	01	2023/5	4/2/23	Viaturas, Maquinaria e Equipamentos - Juros	0103 030305	O		100			AA	01/2023	12/2024	5		1	1		1	1	1	1		5
												Totais do Programa 01:				6 755 926	6 600 926	155 000	6 756 514	6 751 751	6 722 584	6 680 779		33 667 555
					Totais do Objetivo 01:										0	6 755 926	6 600 926	155 000	6 756 514	6 751 751	6 722 584	6 680 779	0	33 667 555
02				**EIXO II - COESÃO TERRITORIAL**																				
02	02			**UM TERRITÓRIO DE FREGUESIAS**																				
02	02	2023/6		Transferências para as Freguesias																				

Município de Sobral Monte Agraço

Orçamento Inicial - Grandes Opções do Plano do ano 2024

(valores em euros)

Obj	Prog.	Projeto Ano / Nº	Projeto Ação	Designação	Código Classificação Orçamental	Forma de Realiz.	Fonte Financiamento (%) RP	RG	UE	EM	Resp.	Datas (Mês/Ano) Início	Fim	Fases de Exec.	Realizado (a)	Despesas 2024 Total (b)=(c)+(d)	Financiam. definido (c)	Financiam. não definido (d)	Anos seguintes 2025 (e)	2026 (f)	2027 (g)	2028 (h)	2029 e seg. (i)	Total previsto (j) = (a)+(b)+(e)+(f)+(g)+(h)+(i)
02				EIXO II - COESÃO TERRITORIAL																				
02	02			UM TERRITÓRIO DE FREGUESIAS																				
02	02	2023/6	1	Contratos Interadministrativos Correntes																				
02	02	2023/6	1/1/23	Junta de Freguesia de Santo Quintino	0102 04050102	O		100			AA	01/2023	12/2024	5		86 622	86 622		86 622					173 244
02	02	2023/6	1/2/23	Junta de Freguesia de Sapataria	0102 04050102	O		100			AA	01/2023	12/2024	5		51 701	51 701		51 701					103 402
02	02	2023/6	1/3/23	Junta de Freguesia de Sobral de Monte Agraço	0102 04050102	O		100			AA	01/2023	12/2024	5		42 322	42 322		42 332					84 654
02	02	2023/6	2	Contratos Interadministartivos Capital																				
02	02	2023/6	2/1/23	Junta de Freguesia de Santo Quintino	0102 08050102	O		100			AA	01/2023	12/2024	5		9 625	9 625		9 625					19 250
02	02	2023/6	2/2/23	Junta de Freguesia de Sapataria	0102 08050102	O		100			AA	01/2023	12/2024	5		5 745	5 745		5 745					11 490
02	02	2023/6	2/3/23	Junta de Freguesia de Sobral de Monte Agraço	0102 08050102	O		100			AA	01/2023	12/2024	5		4 703	4 703		4 703					9 406
02	02	2023/6	3/23	Outras Transferências para as Freguesias	0102 04050102	O		100			AA	01/2023	12/2024	5		1 500	1 500		1 500					3 000
												Totais do Programa 02:				202 218	202 218		202 228					404 446
02	03			REQUALIFICAÇÃO URBANA																				
02	03	2023/7		Construção, Reabilitação e Conservação de Edificios Municipais																				
02	03	2023/7	1	Casa Mortuária de Sobral de Monte Agraço																				
02	03	2023/7	1/1/23	Outros Investimentos	0102 070115	O		100			AA	01/2023	12/2024	0		1 000	1 000		1 000	1 000	1 000	1 000		5 000
02	03	2023/7	1/2/23	Conservação	0102 020203	O		100			AA	01/2023	12/2024	5		20 000	20 000		10 000	10 000	10 000	10 000		60 000
02	03	2023/7	2	Pavilhão Municipal António Lopes Bogalho																				
02	03	2023/7	2/1/23	Outros Investimentos	0102 070115	O		100			AA	01/2023	12/2024	0		63 000	63 000		1 000	1 000	1 000	1 000		67 000
02	03	2023/7	2/2/23	Conservação	0102 020203	O		100			AA	01/2023	12/2024	5		1 000	1 000		1 000	1 000	1 000	1 000		5 000
02	03	2023/7	3	Estaleiro, Garagem e Cantina Municipais																				
02	03	2023/7	3/1/23	Outros Investimentos	0102 070115	O		100			AA	01/2023	12/2024	0		1	1		25 000	10 000	10 000	10 000		55 001
02	03	2023/7	3/2/23	Conservação	0102 020203	O		100			AA	01/2023	12/2024	5		1	1		10 000	10 000	10 000	10 000		40 001
02	03	2023/7	4	Centro de Interpretação das Linhas de Torres																				
02	03	2023/7	4/1/23	Outros Investimentos	0102 070115	O		100			AA	01/2023	12/2024	0		25 100	100	25 000	10 000	5 000	5 000	5 000		50 100
02	03	2023/7	4/2/23	Conservação	0102 020203	O		100			AA	01/2023	12/2024	5		1 500	1 500		1 500	1 500	1 500	1 500		7 500
02	03	2023/7	5	Cine-Teatro																				
02	03	2023/7	5/1/23	Outros Investimentos	0102 070115	O		100			AA	01/2023	12/2024	0		1	1		5 000	5 000	5 000	5 000		20 001
02	03	2023/7	5/2/23	Conservação	0102 020203	O		100			AA	01/2023	12/2024	5		3 400	3 400		5 000	5 000	5 000	5 000		23 400
02	03	2023/7	6	Piscinas Municipais																				

Município de Sobral Monte Agraço

Orçamento Inicial - Grandes Opções do Plano do ano 2024

(valores em euros)

Obj.	Prog.	Projeto Ano / Nº	Projeto Ação	Designação	Código Classificação Orçamental	Forma de Realiz.	Fonte Financiamento (%) RP	RG	UE	EM	Resp.	Datas (Mês/Ano) Início	Datas (Mês/Ano) Fim	Fases de Exec.	Realizado (a)	Despesas 2024 Total (b)=(c)+(d)	Financiam. definido (c)	Financiam. não definido (d)	Anos seguintes 2025 (e)	2026 (f)	2027 (g)	2028 (h)	2029 e seg. (i)	Total previsto (j) = (a)+(b)+(e)+(f)+(g)+(h)+(i)
02				**EIXO II - COESÃO TERRITORIAL**																				
02	03			**REQUALIFICAÇÃO URBANA**																				
02	03	2023/7	6/1/23	Outros Investimentos	0102 070115	O		100			AA	01/2023	12/2024	0		11 774	11 774		10 000	10 000	10 000	10 000		51 774
02	03	2023/7	6/2/23	Conservação	0102 020203	O		100			AA	01/2023	12/2024	5		19 030	19 030		10 000	10 000	10 000	10 000		59 030
02	03	2023/7	7	Biblioteca Municipal																				
02	03	2023/7	7/1/23	Outros Investimentos	0102 070115	O		100			AA	01/2023	12/2024	0		1	1		5 000	5 000	5 000	5 000		20 001
02	03	2023/7	7/2/23	Conservação	0102 020203	O		100			AA	01/2023	12/2024	0		1	1		5 000	5 000	5 000	5 000		20 001
02	03	2023/7	8	Auditório e Galeria Municipais																				
02	03	2023/7	8/1/23	Outros Investimentos	0102 070115	O		100			AA	01/2023	12/2024	0		1	1		5 000	5 000	5 000	5 000		20 001
02	03	2023/7	8/2/23	Conservação	0102 020203	O		100			AA	01/2023	12/2024	5		1	1		5 000	5 000	5 000	5 000		20 001
02	03	2023/7	9	Centro de Saúde de Sapataria																				
02	03	2023/7	9/1/23	Outros Investimentos	0102 070115	O		100			AA	01/2023	12/2024	0		1	1		5 000	5 000	5 000	5 000		20 001
02	03	2023/7	9/2/23	Conservação	0102 020203	O		100			AA	01/2023	12/2024	5		1	1		5 000	5 000	5 000	5 000		20 001
02	03	2023/7	10	Edifício Paços do Concelho																				
02	03	2023/7	10/1/23	Outros Investimentos	0102 070115	O		100			AA	01/2023	12/2024	0		28 940	28 940		10 000	10 000	10 000	10 000		68 940
02	03	2023/7	10/2/23	Conservação	0102 020203	O		100			AA	01/2023	12/2024	5		1	1		5 000	5 000	5 000	5 000		20 001
02	03	2023/7	11	Reabilitação e Modernização do Centro de Recolha Oficial (CRO)																				
02	03	2023/7	11/1/23	Outros Investimentos	0102 070115	O		15	85		AA	01/2023	12/2024	0		81 800	81 800		5 000	5 000	5 000	5 000		101 800
02	03	2023/7	11/2/23	Conservação	0102 020203	O		100			AA	01/2023	12/2024	5		1	1		5 000	5 000	5 000	5 000		20 001
02	03	2023/7	12	Casas de Banho Públicas																				
02	03	2023/7	12/1/23	Outros Investimentos	0102 070115	O		100			AA	01/2023	12/2024	0		25 001	1	25 000	5 000	5 000	5 000	5 000		45 001
02	03	2023/7	12/2/23	Conservação	0102 020203	O		100			AA	01/2023	12/2024	5		1	1		5 000	5 000	5 000	5 000		20 001
02	03	2023/7	13	Espaço do Cidadão																				
02	03	2023/7	13/1/23	Outros Investimentos	0102 070115	O		100			AA	01/2023	12/2024	0		1	1		5 000	5 000	5 000	5 000		20 001
02	03	2023/7	13/2/23	Conservação	0102 020203	O		100			AA	01/2023	12/2024	5		1	1		5 000	5 000	5 000	5 000		20 001
02	03	2023/7	14	Estação Central de Camionagem																				
02	03	2023/7	14/1/24	Outros Investimentos	0102 070115	O		100			AA	01/2024	12/2024	5		5 000	5 000		5 000	5 000	5 000	5 000		25 000
02	03	2023/7	14/2/24	Conservação	0102 020203	O		100			AA	01/2024	12/2024	5		1	1		5 000	5 000	5 000	5 000		20 001
02	03	2023/7	15	Outros Edifícios																				
02	03	2023/7	15/1/23	Outros Investimentos	0102 070115	O		100			AA	01/2023	12/2024	0		55 000	5 000	50 000	5 000	5 000	5 000	5 000		75 000
02	03	2023/7	15/2/23	Conservação	0102 020203	O		100			AA	01/2023	12/2024	5		1	1		5 000	5 000	5 000	5 000		20 001

Município de Sobral Monte Agraço

Orçamento Inicial - Grandes Opções do Plano do ano 2024

(valores em euros)

Obj.	Prog.	Projeto Ano / Nº	Projeto Ação	Designação	Código Classificação Orçamental	Forma de Realiz.	Fonte Financiamento (%) RP	RG	UE	EM	Resp.	Datas (Mês/Ano) Início	Fim	Fases de Exec.	Realizado (a)	Despesas 2024 Total (b)=(c)+(d)	Financiam. definido (c)	Financiam. não definido (d)	Anos seguintes 2025 (e)	2026 (f)	2027 (g)	2028 (h)	2029 e seg. (i)	Total previsto (j) = (a)+(b)+(e)+(f)+(g)+(h)+(i)
02				**EIXO II - COESÃO TERRITORIAL**																				
02	03			**REQUALIFICAÇÃO URBANA**																				
02	03	2023/7	16/23	Aquisição de Terrenos para Arruamentos	0102 070101	O		100			AA	01/2023	12/2024	0		1	1		1	1	1	1		5
02	03	2023/7	17/23	Arruamentos e Obras Complementares em Diversas Povoações	0102 07030301	E		100			AA	01/2023	12/2024	0		1	1		1	1	1	1		5
02	03	2023/7	18/23	Infraestruturas do Loteamento das Bandorreiras	0102 07030301	O		100			AA	01/2023	12/2024	0		1	1		1	1	1	1		5
02	03	2023/7	19/23	Infraestruturas de Loteamentos	0102 07030301	O		100			AA	01/2023	12/2024	0		10 001	1	10 000	1	1	1	1		10 005
02	03	2023/7	20	Implementação do Plano de Acessibilidades																				
02	03	2023/7	20/1/2	Programa Mobilidade para Todos	0102 07030301	E		100			AA	01/2023	12/2024	0		2 000	2 000		5 000	5 000	5 000	5 000		22 000
02	03	2023/7	21	Mobilidade Suave - PAMUS																				
02	03	2023/7	21/1/2	Projeto	0102 07030301	O		100			AA	01/2023	12/2024	0		1	1		1	1	1	1		5
02	03	2023/7	21/2/2	Obra	0102 07030301	E		100			AA	01/2023	12/2024	0		1	1		1	1	1	1		5
02	03	2023/8		ITIC/MOeste - Investimento Territorial Integrado CIMOeste																				
02	03	2023/8	1	Requalificação do Edifício de Serviços Municipais																				
02	03	2023/8	1/1/24	Obra	0102 07010301	E		15	85		AA	01/2024	12/2024	0		1 500 001	1	1 500 000						1 500 001
02	03	2023/8	2	Via Pedonal Freirla - Sobral - Seramena																				
02	03	2023/8	2/1/24	Obra	0102 07030301	E		15	85		AA	01/2024	12/2024	0		365 000	15 000	350 000						365 000
02	03	2023/8	3	Via Pedonal Sapetaria																				
02	03	2023/8	3/1/24	Obra	0102 07030301	E		15	85		AA	01/2024	12/2024	0		150 001	1	150 000						150 001
02	03	2023/8	4	Parque Verde Sobral de Monte Agraço																				
02	03	2023/8	4/1/24	Obra	0102 07030305	E		15	85		AA	01/2024	12/2024	0		175 000	175 000							175 000
02	03	2023/8	5	Edifício Paços do Concelho																				
02	03	2023/8	5/1/24	Obra	0102 07010301	E		15	85		AA	01/2024	12/2024	0		400 001	1	400 000						400 001
02	03	2023/8	6	Eficiência Energética do Complexo das Piscinas Municipais																				
02	03	2023/8	6/1/24	Obra	0102 07010413	E		15	85		AA	01/2024	12/2024	0		300 001	1	300 000						300 001
02	03	2023/8	7	Ampliação da Zona Industrial de Sobral de Monte Agraço																				
02	03	2023/8	7/1/24	Obra	0102 07030301	E		15	85		AA	01/2024	12/2024	0		882 354	1	882 353						882 354
02	03	2023/8	8	Requalificação da Avenida Marquês de Pombal																				
02	03	2023/8	8/1/24	Obra	0102 07030301	E		15	85		AA	01/2024	12/2024	0		500 001	1	500 000						500 001
02	03	2023/8	9	Requalificação da Garagem Municipal																				
02	03	2023/8	9/1/24	Obra	0102 07030301	E		15	85		AA	01/2024	12/2024	0		750 001	1	750 000						750 001

Município de Sobral Monte Agraço

Orçamento Inicial - Grandes Opções do Plano do ano 2024

(valores em euros)

Obj.	Prog.	Projeto Ano / Nº	Projeto Ação	Designação	Código Classificação Orçamental	Forma de Realiz.	Fonte Financiamento (%) RP	RG	UE	EM	Resp.	Datas (Mês/Ano) Início	Fim	Fases de Exec.	Realizado (a)	Despesas 2024 Total (b)=(c)+(d)	Financiam. definido (c)	Financiam. não definido (d)	Anos seguintes 2025 (e)	2026 (f)	2027 (g)	2028 (h)	2029 e seg. (i)	Total previsto (j) = (a)+(b)+(e)+(f)+(g)+(h)+(i)
02				**EIXO II - COESÃO TERRITORIAL**																				
02	03			**REQUALIFICAÇÃO URBANA**																				
02	03	2023/8	10	Requalificação do Matadouro Municipal																				
02	03	2023/8	10/1/24	Obra	0102 07010307	E		15	85		AA	01/2024	12/2024	0		764 707	1	764 706						764 707
02	03	2023/8	11	Mercado Municipal Sobral de Monte Agraço																				
02	03	2023/8	11/1/24	Obra	0102 07010307	E		15	85		AA	01/2024	12/2024	0		500 001	1	500 000						500 001
02	03	2023/8	12	Campo Municipal de Jogos																				
02	03	2023/8	12/1/24	Obra	0102 07030313	E		15	85		AA	01/2024	12/2024	0		250 001	1	250 000						250 001
02	03	2023/8	13	Educação Através da Ciência - Cientistas do Futuro																				
02	03	2023/8	13/1/24	Outros Serviços	0102 02022505	O		15	85		AA	01/2024	12/2024	0		88 237	1	88 236						88 237
02	03	2023/8	14	Requalificação de Campo Desportivo Pero Negro																				
02	03	2023/8	14/1/24	Obra	0102 07030313	E		15	85		AA	01/2024	12/2024	0		353 001	1	353 000						353 001
02	03	2023/8	15	Sobral - Memória Presente																				
02	03	2023/8	15/1/24	Outros Serviços	0102 02022505	O		15	85		AA	01/2024	12/2024	0		88 237	1	88 236						88 237
02	03	2023/8	16	Educação Através das Artes - Artistas do Futuro																				
02	03	2023/8	16/1/24	Outros Serviços	0102 02022505	O		15	85		AA	01/2024	12/2024	0		88 237	1	88 236						88 237
02	03	2023/9		Requalificação do Campo da Feira - Almargem	0102 07010413	E		100			AA	01/2023	12/2024	0		10 000	10 000							10 000
02	03	2023/10		Requalificação Urbanística na Rua Vale da Fonte em Pero Negro																				
02	03	2023/10	1/23	Projeto	0102 07030301	O		100			AA	01/2023	12/2024	0		1	1							1
02	03	2023/10	2/23	Obra	0102 07030301	E		100			AA	01/2023	12/2024	0		5 000	5 000							5 000
02	03	2023/11		Reparação, Reabilitação e renovação de Espaços Urbanos nas Freguesias																				
02	03	2023/11	1/23	Freguesia de Santo Quintino	0102 07030308	E		100			AA	01/2023	12/2024	0		10 000	10 000							10 000
02	03	2023/11	2/23	Freguesia de Sobral de Monte Agraço	0102 07030308	E		100			AA	01/2023	12/2024	0		10 000	10 000							10 000
02	03	2023/11	3/23	Freguesia de Sapataria	0102 07030308	E		100			AA	01/2023	12/2024	0		10 000	10 000							10 000
02	03	2023/12		Alargamento de Ponte em Pontes de Monfalim																				
02	03	2023/12	1/23	Projeto	0102 07030301	O		100			AA	01/2023	12/2024	0		1	1							1
02	03	2023/12	2/23	Obra	0102 07030301	E		100			AA	01/2023	12/2024	0		1	1							1
02	03	2023/13		PDM, Instrumentos de Planeamento, Plano de Ordenamento Urbano e Normativo do Concelho	0102 070113	O		100			AA	01/2023	12/2024	5		34 707	34 707							34 707
02	03	2023/14		Escola Básica de Pero Negro																				
02	03	2023/14	1/23	Outros Investimentos	0102 070115	O		100			AA	01/2023	12/2024	5		3 500	3 500							3 500

Município de Sobral Monte Agraço

Orçamento Inicial - Grandes Opções do Plano do ano 2024

(valores em euros)

Obj	Prog.	Projeto Ano / Nº	Projeto Ação	Designação	Código Classificação Orçamental	Forma de Realiz.	Fonte Financiamento (%) RP	RG	UE	EM	Resp.	Datas (Mês/Ano) Início	Fim	Fases de Exec.	Realizado (a)	Despesas 2024 Total (b)=(c)+(d)	Financiam. definido (c)	Financiam. não definido (d)	Anos seguintes 2025 (e)	2026 (f)	2027 (g)	2028 (h)	2029 e seg. (i)	Total previsto (j) = (a)+(b)+(e)+(f)+(g)+(h)+(i)
02				**EIXO II - COESÃO TERRITORIAL**																				
02	03			**REQUALIFICAÇÃO URBANA**																				
02	03	2023/14	2/23	Conservação	0102 020203	O		100			AA	01/2023	12/2024	5		1	1							1
02	03	2023/15		Escola Básica de Sobral de Monte Agraço e Santo Quintino																				
02	03	2023/15	1/23	Outros Investimentos	0102 070115	O		100			AA	01/2023	12/2024	5		16 300	16 300							16 300
02	03	2023/15	2/23	Conservação	0102 020203	E		100			AA	01/2023	12/2024	5		1	1							1
02	03	2023/17		Escola EB 2,3 e Secundária de Sobral de Monte Agraço																				
02	03	2023/17	1/23	Outros Investimentos	0102 070115	O		100			AA	01/2023	12/2024	5		25 000	25 000							25 000
02	03	2023/17	2/23	Conservação	0102 020203	O		100			AA	01/2023	12/2024	5		1	1							1
02	03	2023/18		Requalificação de Espaços Públicos	0102 07030301	E		100			AA	01/2023	12/2024	0		2 000	2 000							2 000
02	03	2023/19		Rede Viária e Sinalização																				
02	03	2023/19	1	Sinalização e Trânsito																				
02	03	2023/19	1/1/23	Aquisição de Sinalização Horizontal e Vertical	0102 07030309	O		100			AA	01/2023	12/2024	5		30 000	30 000		5 000	5 000	5 000	5 000		50 000
02	03	2023/19	1/2/23	Aquisição de Coberturas e Requalificação de Paragens de Autocarros	0102 070115	O		100			AA	01/2023	12/2024	5		2 000	2 000		5 000	5 000	5 000	5 000		22 000
02	03	2023/19	1/3/23	Aqusição e Reparação de Parquimetros	0102 07011002	O		100			AA	01/2023	12/2024	5		2 000	2 000		5 000	5 000	5 000	5 000		22 000
02	03	2023/19	1/4/23	Sinalética Urbana	0102 07030309	O		100			AA	01/2023	12/2024	5		2 000	2 000		5 000	5 000	5 000	5 000		22 000
02	03	2023/19	2	CREES - Circular Rodoviária Estratégica Envolvente a Sobral de Monte Agraço																				
02	03	2023/19	2/1/23	Projeto	0102 07030308	O		100			AA	01/2023	12/2024	0		1	1							1
02	03	2023/19	2/2/23	Obra	0102 07030308	E		100			AA	01/2023	12/2024	0		1	1							1
02	03	2023/19	3	Arruamentos e Vias Municipais																				
02	03	2023/19	3/1/23	Construção e Grande Reparação de Arruamentos	0102 07030301	E		100			AA	01/2023	12/2024	0		30 000	30 000		30 000	30 000	30 000	30 000		150 000
02	03	2023/19	3/2/23	Construção e Grande Reparação de Estradas e Caminhos Municipais	0102 07030301	E		100			AA	01/2023	12/2024	0		1 533 180	33 180	1 500 000						1 533 180
02	03	2023/19	3/3/23	Aquisição de Bens	0102 020121	O		100			AA	01/2023	12/2024	5		55 000	55 000		30 000	30 000	30 000	30 000		175 000
02	03	2023/19	3/4/23	Aquisição de Serviços	0102 02022505	O		100			AA	01/2023	12/2024	5		10 000	10 000		10 000	10 000	10 000	10 000		50 000
02	03	2023/19	3/5/23	Repavimentação de EM 531 entre Alcareia e o Km 62 da EN 115	0102 07030301	E		100			AA	01/2023	12/2024	5		160 000	160 000							160 000
02	03	2023/19	3/6/23	Repavimentação da EM 532 - Estrada de Cabêda	0102 07030301	E		100			AA	01/2023	12/2024	5		300 000	300 000							300 000
02	03	2023/19	3/7/23	Outros Investimentos	0102 070115	O		100			AA	01/2023	12/2024	5		51 325	21 325	30 000	10 000	10 000	10 000	10 000		91 325
02	03	2023/19	5/23	Elaboração de Projetos de Redes Viárias	0102 07030301	O		100			AA	01/2023	12/2024	0		1	1							1
02	03	2023/20		Água																				

Município de Sobral Monte Agraço

Orçamento Inicial - Grandes Opções do Plano do ano 2024

(valores em euros)

Obj	Prog.	Projeto Ano / Nº	Projeto Ação	Designação	Código Classificação Orçamental	Forma de Realiz.	Fonte Financiamento (%) RP	RG	UE	EM	Resp.	Datas (Mês/Ano) Início	Fim	Fases de Exec.	Realizado (a)	Despesas 2024 Total (b)=(c)+(d)	Financiam. definido (c)	Financiam. não definido (d)	Anos seguintes 2025 (e)	2026 (f)	2027 (g)	2028 (h)	2029 e seg. (i)	Total previsto (j) = (a)+(b)+(e)+(f)+(g)+(h)+(i)
02				**EIXO II - COESÃO TERRITORIAL**																				
02	03			**REQUALIFICAÇÃO URBANA**																				
02	03	2023/20	1/23	Aquisição de Terrenos para Construção de Reservatórios	0102 070101	O		100			AA	01/2023	12/2024	0		10 000	10 000		5 000	5 000	5 000	5 000		30 000
02	03	2023/20	2	Equipamento de Apoio ao Abastecimento de Água																				
02	03	2023/20	2/1/23	Aquisição e Reparação de Contadores	0102 07011002	O		100			AA	01/2023	12/2024	5		8 300	8 300		5 000	5 000	5 000	5 000		28 300
02	03	2023/20	2/2/23	Aquisição de Equipamentos	0102 070115	O		100			AA	01/2023	12/2024	5		7 895	7 895		5 000	5 000	5 000	5 000		27 895
02	03	2023/20	2/3/23	Aquisição de Viaturas	0102 07010602	O		100			AA	01/2023	12/2024	0		1	1							1
02	03	2023/20	2/4/23	Aquisição de Bens	0102 020121	O		100			AA	01/2023	12/2024	5		10 000	10 000		5 000	5 000	5 000	5 000		30 000
02	03	2023/20	2/5/23	Aquisição de Serviços	0102 02022506	O		100			AA	01/2023	12/2024	5		24 000	24 000		5 000	5 000	5 000	5 000		44 000
02	03	2023/20	2/6/23	Locação Financeira - Viaturas	0102 070205	O		100			AA	01/2023	12/2024	0		1	1							1
02	03	2023/20	2/7/23	Locação Financeira - Maquinaria/Equipamento	0102 070207	O		100			AA	01/2023	12/2024	0		1	1							1
02	03	2023/20	2/8/23	Manutenção e Conservação	0102 020203	O		100			AA	01/2023	12/2024	5		4 000	4 000		5 000	5 000	5 000	5 000		24 000
02	03	2023/20	3	Sistema de Abastecimento de Água																				
02	03	2023/20	3/1/23	Beneficiação das Redes de Distribuição de Água	0102 07030307	E		100			AA	01/2023	12/2024	0		100 000	25 000	75 000	5 000	5 000	5 000	5 000		120 000
02	03	2023/20	3/2/23	Beneficiação das Redes de Adução de Água	0102 07030307	E		100			AA	01/2023	12/2024	0		1 000	1 000		1 000	1 000	1 000	1 000		5 000
02	03	2023/20	3/3/23	Análises de Água	0102 02022003	O		100			AA	01/2023	12/2024	5		5 226	5 226		5 226	5 226	5 226	5 226		26 130
02	03	2023/20	3/4/23	Aquisição de Água	0102 02011601	O		100			AA	01/2023	12/2024	5		731 739	731 739		900 000	900 000	900 000	900 000		4 331 739
02	03	2023/20	3/5/23	Gestão Inteligente de Depósitos	0102 070115	O		100			AA	01/2023	12/2024	5		50 000	30 000	20 000	10 000	10 000	10 000	10 000		90 000
02	03	2023/20	3/6/23	Plano de Contingência de Comunicações de Falha de Água	0102 02022003	O		100			AA	01/2023	12/2024	0		1 000	1 000		1 000	1 000	1 000	1 000		5 000
02	03	2023/20	4	Reabilitação e Manutenção da Rede de Águas																				
02	03	2023/20	4/1/23	Reservatório Zibreira de Fetais	0102 07030307	E		100			AA	01/2023	12/2024	0		2 000	2 000							2 000
02	03	2023/20	4/3/23	Depósito de Paro Negro	0102 07030307	E		100			AA	01/2023	12/2024	0		22 700	22 700							22 700
02	03	2023/20	4/4/23	Depósito do Alto da Seramena	0102 07030307	E		100			AA	01/2023	12/2024	0		500	500							500
02	03	2023/20	4/5/24	Reparação de Reservatórios	0102 020203	O		100			AA	01/2024	12/2024	0		35 000	35 000							35 000
02	03	2023/21		Saneamento																				
02	03	2023/21	1	Manutenção e Prolongamento de Redes de Saneamento Básico do Concelho																				
02	03	2023/21	1/1/23	Aquisição de terrenos	0102 070101	O		100			AA	01/2023	12/2024	0		1	1							1
02	03	2023/21	1/2/23	Projeto	0102 07030302	O		100			AA	01/2023	12/2024	0		1	1							1
02	03	2023/21	1/3/23	Obra	0102 07030302	E		100			AA	01/2023	12/2024	0		269 000	119 000	150 000						269 000
02	03	2023/21	1/4/23	Manutenção e Conservação	0102 020203	O		100			AA	01/2023	12/2024	0		5 000	5 000		5 000	5 000	5 000	5 000		25 000

Município de Sobral Monte Agraço

Orçamento Inicial - Grandes Opções do Plano do ano 2024

(valores em euros)

Obj.	Prog.	Projeto Ano / Nº	Projeto Ação	Designação	Código Classificação Orçamental	Forma de Realiz.	Fonte Financiamento (%) RP	RG	UE	EM	Resp.	Datas (Mês/Ano) Início	Fim	Fases de Exec.	Realizado (a)	Despesas 2024 Total (b)=(c)+(d)	Financiam. definido (c)	Financiam. não definido (d)	Anos seguintes 2025 (e)	2026 (f)	2027 (g)	2028 (h)	2029 e seg. (i)	Total previsto (j) = (a)+(b)+(e)+(f)+(g)+(h)+(i)
02				**EIXO II - COESÃO TERRITORIAL**																				
02	03			**REQUALIFICAÇÃO URBANA**																				
02	03	2023/21	1/5/23	Aquisição de Serviços de Recolha e Tratamento de Efluentes/Saneamento	0102 02022001	O		100			AA	01/2023	12/2024	5		265 000	265 000		280 000	280 000	280 000	280 000		1 385 000
02	03	2023/21	1/6/23	Aquisição de Caudalímetros	0102 07011002	O		100			AA	01/2023	12/2024	0		1 000	1 000		1 000	1 000	1 000	1 000		5 000
02	03	2023/21	1/7/23	Análises de Águas Residuais	0102 02022003	O		100			AA	01/2023	12/2024	5		5 226	5 226		5 226	5 226	5 226	5 226		26 130
02	03	2023/21	1/8/24	Outros Investimentos	0102 070115	O		100			AA	01/2024	12/2024	0		9 500	9 500		5 000	5 000	5 000	5 000		29 500
02	03	2023/22		Resíduos Sólidos																				
02	03	2023/22	1/23	Aquisição de Viaturas RSU	0102 07010601	O		100			AA	01/2023	12/2024	0		300 000	300 000							300 000
02	03	2023/22	2/23	Aquisição de Equipamento	0102 070115	O		100			AA	01/2023	12/2024	0		500	500		1 000	1 000	1 000	1 000		4 500
02	03	2023/22	3/23	Aquisição de Recipientes para Resíduos	0102 07011001	O		100			AA	01/2023	12/2024	0		79 000	31 000	48 000	10 000	10 000	10 000	10 000		119 000
02	03	2023/22	4/23	Locação de Viatura de RSU	0102 020208	O		100			AA	01/2023	12/2024	5		42 000	22 000	20 000	10 000	10 000	10 000	10 000		82 000
02	03	2023/22	5/23	Lavagem de Contentores	0102 02022003	O		100			AA	01/2023	12/2024	5		52 000	30 000	22 000	10 000	10 000	10 000	10 000		92 000
02	03	2023/22	6/23	Aquisição de Serviços de Tratamento de RSU	0102 02022001	O		100			AA	01/2023	12/2024	5		240 000	240 000		260 000	260 000	260 000	260 000		1 280 000
02	03	2023/22	7/23	Sistema de Recolha de Bioresíduos	0102 02022505	O		100			AA	01/2023	12/2024	0		250 001	1	250 000						250 001
												Totais do Programa 03:				12 341 961	3 152 194	9 189 767	1 828 958	1 808 958	1 808 958	1 808 958		19 597 793
02	04			**PROTEÇÃO DO AMBIENTE E MEDIDAS DE ADAPTAÇÃO À**																				
02	04	2023/23		Construção e Ampliação de Cemitério																				
02	04	2023/23	1/23	Aquisição de Terrenos	0102 070101	O		100			AA	01/2023	12/2024	0		10 000	10 000							10 000
02	04	2023/23	2/23	Projeto	0102 07030301	O		100			AA	01/2023	12/2024	0		1	1							1
02	04	2023/23	3/23	Obra	0102 07030301	E		100			AA	01/2023	12/2024	0		24 200	24 200							24 200
02	04	2023/23	4/23	Outros Investimentos	0102 070115	O		100			AA	01/2023	12/2024	0		50 000	20 000	30 000						50 000
02	04	2023/24		Gabinete Médico Veterinário																				
02	04	2023/24	1/23	Aquisição de Bens	0102 020121	O		100			AA	01/2023	12/2024	5		2 500	2 500		2 500	2 500	2 500	2 500		12 500
02	04	2023/24	2/23	Aquisição de Fármacos	0102 020109	O		100			AA	01/2023	12/2024	5		2 000	2 000		2 000	2 000	2 000	2 000		10 000
02	04	2023/24	3/23	Serviços de Incineração de Animais	0102 02022003	O		100			AA	01/2023	12/2024	5		2 000	2 000		2 000	2 000	2 000	2 000		10 000
02	04	2023/24	4/23	Serviços Médicos e Veterinários	0102 02022003	O		100			AA	01/2023	12/2024	5		12 500	12 500		15 000	15 000	15 000	15 000		72 500
02	04	2023/24	6/24	Outros Investimentos	0102 070115	O		100			AA	01/2024	12/2024	5		40 000	40 000							40 000
02	04	2023/25		Parques, Jardins e Miradouros																				
02	04	2023/25	1/23	Intervenções em Parques e Jardins	0102 07030305	E		100			AA	01/2023	12/2024	0		1	1							1
02	04	2023/25	2/23	Intervenções em Miradouros	0102 07030313	E		100			AA	01/2023	12/2024	0		1	1							1

Município de Sobral Monte Agraço

Orçamento Inicial - Grandes Opções do Plano do ano 2024

(valores em euros)

Obj.	Prog.	Projeto Ano / Nº	Projeto Ação	Designação	Código Classificação Orçamental	Forma de Realiz.	Fonte Financiamento (%) RP	RG	UE	EM	Resp.	Datas (Mês/Ano) Início	Fim	Fases de Exec.	Realizado (a)	Despesas 2024 Total (b)=(c)+(d)	Financiam. definido (c)	Financiam. não definido (d)	Anos seguintes 2025 (e)	2026 (f)	2027 (g)	2028 (h)	2029 e seg. (i)	Total previsto (j) = (a)+(b)+(e)+(f)+(g)+(h)+(i)
02				**EIXO II - COESÃO TERRITORIAL**																				
02	04			**PROTEÇÃO DO AMBIENTE E MEDIDAS DE ADAPTAÇÃO À**																				
02	04	2023/25	3/23	Ferramentas e Utensílios	0102 070111	O		100			AA	01/2023	12/2024	0		700	700		1 000	1 000	1 000	1 000		4 700
02	04	2023/25	4/23	Aquisição de Equipamento	0102 070115	O		100			AA	01/2023	12/2024	0		7 150	7 150		10 000	10 000	10 000	10 000		47 150
02	04	2023/25	5/23	Aquisição de Serviços para Manutenção de Zonas Verdes	0102 020203	O		100			AA	01/2023	12/2024	5		38 000	13 000	25 000	10 000	10 000	10 000	10 000		78 000
02	04	2023/25	6/23	Aquisição de Árvores e Outros Investimentos	0102 070115	O		100			AA	01/2023	12/2024	0		7 000	7 000		10 000	10 000	10 000	10 000		47 000
02	04	2023/25	7/23	Beneficiações Diversas	0102 07030305	E		100			AA	01/2023	12/2024	0		65 200	65 200		10 000	10 000	10 000	10 000		105 200
02	04	2023/26		Agenda 2030																				
02	04	2023/26	1	Ações de Sensibilização Ambiental																				
02	04	2023/26	1/1/23	Aquisição de Bens	0102 020121	O		100			AA	01/2023	12/2024	0		500	500		1 000	1 000	1 000	1 000		4 500
02	04	2023/26	1/2/23	Aquisição de Serviços	0102 02022505	O		100			AA	01/2023	12/2024	0		12 500	12 500		10 000	10 000	10 000	10 000		52 500
02	04	2023/26	1/3/24	Implementação do Plano de Adaptação às Alterações Climáticas	0102 02022505	O		100			AA	01/2024	12/2024	0		55 000	5 000	50 000	5 000	5 000	5 000	5 000		75 000
02	04	2023/26	2	Programa de Compostagem e Redução de Resíduos																				
02	04	2023/26	2/1/23	Aquisição de Bens	0102 020121	O		100			AA	01/2023	12/2024	0		500	500		1 000	1 000	1 000	1 000		4 500
02	04	2023/26	2/2/23	Aquisição de Serviços	0102 02022505	O		100			AA	01/2023	12/2024	0		500	500		1 000	1 000	1 000	1 000		4 500
02	04	2023/26	3	Projeto Rega Eficiente																				
02	04	2023/26	3/1/23	Aquisição de Bens	0102 020121	O		100			AA	01/2023	12/2024	0		500	500		1 000	1 000	1 000	1 000		4 500
02	04	2023/26	3/2/23	Aquisição de Serviços	0102 02022505	O		100			AA	01/2023	12/2024	0		500	500		1 000	1 000	1 000	1 000		4 500
02	04	2023/26	4	Iniciativas da Biblioteca no Âmbito do Desenvolvimento Sustentável																				
02	04	2023/26	4/1/24	Aquisição de Bens	0102 020121	O		100			AA	01/2024	12/2024	0		600	600		1 000	1 000	1 000	1 000		4 600
02	04	2023/26	4/2/24	Aquisição de Serviços	0102 02022505	O		100			AA	01/2024	12/2024	0		3 377	3 377		4 000	4 000	4 000	4 000		19 377
												Totais do Programa 04:				335 230	230 230	105 000	87 500	87 500	87 500	87 500		685 230
02	05			**ENERGIA E EFICIÊNCIA ENERGÉTICA**																				
02	05	2023/27		Energia																				
02	05	2023/27	1	Iluminação Pública																				
02	05	2023/27	1/1/23	Infraestruturas para Distribuição de Energia Elétrica	0102 07030310	O		100			AA	01/2023	12/2024	5		6 000	6 000		6 000	6 000	6 000	6 000		30 000
02	05	2023/27	1/2/23	Iluminação Pública	0102 02020101	O		100			AA	01/2023	12/2024	5		120 000	120 000		120 000	120 000	120 000	120 000		600 000
02	05	2023/27	2	Encargos com Consumo de Energia																				
02	05	2023/27	2/1/23	Iluminação de Edifícios	0102 02020102	O		100			AA	01/2023	12/2024	5		130 000	130 000		130 000	130 000	130 000	130 000		650 000
02	05	2023/27	2/2/23	Iluminação de Equipamentos	0102 02020102	O		100			AA	01/2023	12/2024	5		105 000	105 000		105 000	105 000	105 000	105 000		525 000

Município de Sobral Monte Agraço

Orçamento Inicial - Grandes Opções do Plano do ano 2024

(valores em euros)

Obj.	Prog.	Projeto Ano / Nº	Projeto Ação	Designação	Código Classificação Orçamental	Forma de Realiz.	Fonte Financiamento (%) RP	RG	UE	EM	Resp.	Datas (Mês/Ano) Início	Fim	Fases de Exec.	Realizado (a)	Despesas 2024 Total (b)=(c)+(d)	Financiam. definido (c)	Financiam. não definido (d)	Anos seguintes 2025 (e)	2026 (f)	2027 (g)	2028 (h)	2029 e seg. (i)	Total previsto (j) = (a)+(b)+(e)+(f)+(g)+(h)+(i)
02				**EIXO II - COESÃO TERRITORIAL**																				
02	05			**ENERGIA E EFICIÊNCIA ENERGÉTICA**																				
02	05	2023/27	2/3/23	Iluminação Outros	0102 02020102	O		100			AA	01/2023	12/2024	5		7 000	7 000		7 000	7 000	7 000	7 000		35 000
02	05	2023/27	3	Eficiência Energética em Edifícios Municipais																				
02	05	2023/27	3/1/23	Aquisição de Bens	0102 020121	O		100			AA	01/2023	12/2024	5		500	500		1 000	1 000	1 000	1 000		4 500
02	05	2023/27	3/2/23	Aquisição de Serviços	0102 02022506	O		100			AA	01/2023	12/2024	5		5 000	5 000		5 000	5 000	5 000	5 000		25 000
02	05	2023/27	3/3/23	Oeste t.ed	0102 070115	O		100			AA	01/2023	12/2024	5		73 000	73 000		73 000	73 000				219 000
02	05	2023/27	3/4/23	Aquisição de Equipamento	0102 07011002	O		100			AA	01/2023	12/2024	0		1	1		5 000	5 000	5 000	5 000		20 001
02	05	2023/27	3/5/23	Outros Investimentos	0102 070115	O		100			AA	01/2023	12/2024	0		45 000	45 000		10 000	10 000	10 000	10 000		85 000
02	05	2023/27	4/23	Eficiência Energética da Iluminação Exterior de Edifícios e Espaço Público	0102 070115	E		100			AA	01/2023	12/2024	5		24 600	24 600		10 000	10 000	10 000	10 000		84 600
												Totais do Programa 05:				516 101	516 101		472 000	472 000	399 000	399 000		2 258 101
02	06			**PROTEÇÃO CIVIL E LUTA CONTRA INCÊNDIOS**																				
02	06	2023/28		Serviço Municipal de Proteção Civil																				
02	06	2023/28	1	Gabinete de Segurança e Proteção Civil																				
02	06	2023/28	1/1/23	Aquisição de Bens	0102 020121	O		100			AA	01/2023	12/2024	5		500	500		5 000	5 000	5 000	5 000		20 500
02	06	2023/28	1/2/23	Aquisição de Serviços	0102 02022506	O		100			AA	01/2023	12/2024	5		6 100	6 100		5 000	5 000	5 000	5 000		26 100
02	06	2023/28	1/3/23	Ações de Sensibilização e Divulgação	0102 02022003	O		100			AA	01/2023	12/2024	5		1	1		1 000	1 000	1 000	1 000		4 001
02	06	2023/28	1/4/23	Aquisição de Equipamento	0102 07011002	O		100			AA	01/2023	12/2024	0		6 500	6 500		7 000	7 000	7 000	7 000		34 500
02	06	2023/28	1/5/23	Outros Investimentos	0102 070115	O		100			AA	01/2023	12/2024	0		1 000	1 000		1 000	1 000	1 000	1 000		5 000
02	06	2023/28	1/6/23	Equipamento de Proteção Individual - EPI	0102 020107	O		100			AA	01/2023	12/2024	5		4 000	4 000		4 000	4 000	4 000	4 000		20 000
02	06	2023/28	1/7/23	Aquisição de Desfibrilhador Automático Externo - DAE	0102 07011002	O		100			AA	01/2023	12/2024	0		1 500	1 500		5 000	1 500	1 500	1 500		11 000
02	06	2023/28	2	Gabinete Técnico Florestal																				
02	06	2023/28	2/1/23	Aquisição de Bens	0102 020121	O		100			AA	01/2023	12/2024	5		500	500		1 000	1 000	1 000	1 000		4 500
02	06	2023/28	2/2/23	Aquisição de Serviços	0102 02022505	O		100			AA	01/2023	12/2024	5		500	500		1 000	1 000	1 000	1 000		4 500
02	06	2023/28	2/3/23	Ações de Sensibilização e Divulgação	0102 02022003	O		100			AA	01/2023	12/2024	5		1	1		1 000	1 000	1 000	1 000		4 001
02	06	2023/28	2/4/23	Aquisição de Equipamento	0102 07011002	O		100			AA	01/2023	12/2024	0		1 000	1 000		1 000	1 000	1 000	1 000		5 000
02	06	2023/28	2/5/23	Outros Investimentos	0102 070115	O		100			AA	01/2023	12/2024	0		500	500		1 000	1 000	1 000	1 000		4 500
02	06	2023/28	3	Subsídio para a Associação de Bombeiros																				
02	06	2023/28	3/1/23	Subsídio de Capital	0102 080701	O		100			AA	01/2023	12/2024	5		8 400	8 400		8 400					16 800
02	06	2023/28	3/2/23	Subsídio Corrente	0102 040701	O		100			AA	01/2023	12/2024	5		96 600	96 600		96 000					192 600

Município de Sobral Monte Agraço

Orçamento Inicial - Grandes Opções do Plano do ano 2024

(valores em euros)

Obj	Prog.	Projeto Ano / Nº	Projeto Ação	Designação	Código Classificação Orçamental	Forma de Realiz.	Fonte Financiamento (%) RP	RG	UE	EM	Resp.	Datas (Mês/Ano) Início	Fim	Fases de Exec.	Realizado (a)	Despesas 2024 Total (b)=(c)+(d)	Financiam. definido (c)	Financiam. não definido (d)	Anos seguintes 2025 (e)	2026 (f)	2027 (g)	2028 (h)	2029 e seg. (i)	Total previsto (j) = (a)+(b)+(e)+(f)+(g)+(h)+(i)
02				**EIXO II - COESÃO TERRITORIAL**																				
02	06			**PROTEÇÃO CIVIL E LUTA CONTRA INCÊNDIOS**																				
02	06	2023/28	4	Apoios Financeiros aos Bombeiros																				
02	06	2023/28	4/1/23	Regulamento Municipal de Atribuição de Beneficios Sociais aos Bombeiros	0102 040802	O		100			AA	01/2023	12/2024	5		35 000	35 000		35 000					70 000
02	06	2023/28	4/2/23	Equipas de Intervenção permanente	0102 040701	O		100			AA	01/2023	12/2024	5		36 000	36 000		36 000					72 000
02	06	2023/28	5	Luta Contra Incêndios																				
02	06	2023/28	5/1/23	Aquisição de Bens	0102 020121	O		100			AA	01/2023	12/2024	5		500	500		1 000	1 000	1 000	1 000		4 500
02	06	2023/28	5/2/23	Aquisição de Serviços	0102 02022505	O		100			AA	01/2023	12/2024	5		500	500		1 000	1 000	1 000	1 000		4 500
02	06	2023/28	5/3/23	Ações de Sensibilização e Divulgação	0102 02022003	O		100			AA	01/2023	12/2024	5		500	500		1 000	1 000	1 000	1 000		4 500
02	06	2023/28	5/4/23	Aquisição de Equipamentos	0102 070115	O		100			AA	01/2023	12/2024	0		1 000	1 000		1 000	1 000	1 000	1 000		5 000
02	06	2023/28	5/5/23	Manutenção de Sistemas de Intrusão, Incêndio e Videovigilância	0102 020218	O		100			AA	01/2023	12/2024	5		1 000	1 000		1 000	1 000	1 000	1 000		5 000
02	06	2023/28	5/6/23	Manutenção de Equipamentos de 1ª Intervenção - Extintores	0102 020218	O		100			AA	01/2023	12/2024	5		3 000	3 000		3 000	3 000	3 000	3 000		15 000
02	06	2023/28	5/7/23	Revisão do Plano Municipal da Defesa da Floresta Contra Incêndios	0102 020214	O		100			AA	01/2023	12/2024	0		2 000	2 000		2 000	2 000	2 000	2 000		10 000
02	06	2023/28	6	Valorização das Florestas e dos Ecossistemas																				
02	06	2023/28	6/1/23	Manutenção e Recuperação de Galerias Ripicolas	0102 02022505	O		100			AA	01/2023	12/2024	0		1	1		500	1 000	1 000	1 000		3 501
02	06	2023/28	6/2/23	Manutenção e Beneficiação de Caminhos Vicinais	0102 02022505	O		100			AA	01/2023	12/2024	0		500	500		1 000	1 000	1 000	1 000		4 500
02	06	2023/28	6/3/23	Limpeza de Faixas de Gestão de Combustível	0102 02022003	O		100			AA	01/2023	12/2024	0		500	500		1 000	1 000	1 000	1 000		4 500
												Totais do Programa 06:				207 603	207 603		220 900	42 500	42 500	42 500		556 003
02	07			**PARTICIPAÇÕES E TRANSFERÊNCIAS**																				
02	07	2023/29		Participação e Quotizações do Municipio em Associações e Entidades Intermunicipais																				
02	07	2023/29	1/23	Comunidade Intermunicipal do Oeste - Corrente	0102 0405010401	O		100			AA	01/2023	12/2024	5		131 100	131 100							131 100
02	07	2023/29	2/23	Comunidade Intermunicipal do Oeste - Capital	0102 0805010401	O		100			AA	01/2023	12/2024	5		17 600	17 600							17 600
02	07	2023/29	3/23	Programa de Apoio à Redução do Tarifário - PART	0102 0405010401	O		100			AA	01/2023	12/2024	5		220 000	220 000							220 000
02	07	2023/29	4/23	Agência Regional de Energia e Ambiente do Oeste - Oestesustentável	0102 0405010402	O		100			AA	01/2023	12/2024	5		10 000	10 000							10 000
02	07	2023/29	5/23	Associação de Fins Específicos - AMO MAIS	0102 0405010402	O		100			AA	01/2023	12/2024	5		2 400	2 400							2 400
02	07	2023/29	6/23	Associação Nacional de Municipios Portugueses - ANMP	0102 0405010402	O		100			AA	01/2023	12/2024	5		5 646	5 646							5 646
02	07	2023/29	7/23	Participação do Municipio no Fundo de Apoio Municipal - FAM	0102 090602	O		100			AA	01/2023	12/2024	5		1	1							1
02	07	2023/29	8/23	Leader Oeste	0102 0405010402	O		100			AA	01/2023	12/2024	5		2 400	2 400							2 400

Município de Sobral Monte Agraço

Orçamento Inicial - Grandes Opções do Plano do ano 2024

(valores em euros)

Obj.	Prog.	Projeto Ano / Nº	Projeto Ação	Designação	Código Classificação Orçamental	Forma de Realiz.	Fonte Financiamento (%) RP	RG	UE	EM	Resp.	Datas (Mês/Ano) Início	Fim	Fases de Exec.	Realizado (a)	Despesas 2024 Total (b)=(c)+(d)	Financiam. definido (c)	Financiam. não definido (d)	Anos seguintes 2025 (e)	2026 (f)	2027 (g)	2028 (h)	2029 e seg. (i)	Total previsto (j) = (a)+(b)+(e)+(f)+(g)+(h)+(i)
02				**EIXO II - COESÃO TERRITORIAL**																				
02	07			**PARTICIPAÇÕES E TRANSFERÊNCIAS**																				
02	07	2023/29	9/23	Associação de Municípios de Estudos e Gestão da Água - AMEGA	0102 0405010402	O	100				AA	01/2023	12/2024	5		300	300							300
02	07	2023/29	10/23	Associação de Municípios Portugueses do Vinho - AMPV	0102 0405010402	O	100				AA	01/2023	12/2024	5		1 000	1 000							1 000
02	07	2023/29	11/23	Confederação Portuguesa das Micro, Pequenas e Médias Empresas - CPPME	0102 0405010402	O	100				AA	01/2023	12/2024	5		6 000	6 000							6 000
02	07	2023/29	12/23	Associação de Turismo de Lisboa	0102 04050106	O	100				AA	01/2023	12/2024	5		400	400							400
02	07	2023/29	13/23	Quotização da Artemrede	0102 0405010402	O	100				AA	01/2023	12/2024	5		6 000	6 000							6 000
02	07	2023/29	14/23	Quota Anual Rota Histórica das Linhas de Torres	0102 0405010402	O	100				AA	01/2023	12/2024	5		10 000	10 000							10 000
02	07	2023/29	15/23	Contribuições Extraordinárias Rota Histórica das Linhas de Torres	0102 0405010402	O	100				AA	01/2023	12/2024	5		5 000	5 000							5 000
												Totais do Programa 07:				417 847	417 847							417 847
					Totais do Objetivo 02:										0	14 020 980	4 726 193	9 294 767	2 811 586	2 410 958	2 337 958	2 337 958	0	23 919 420
03				**EIXO III - COESÃO SOCIAL**																				
03	08			**EDUCAÇÃO E APOIO À FAMÍLIA**																				
03	08	2023/30		Educação																				
03	08	2023/30	1	Conservação, Reparação, Ampliação e Modernização de Jardins de Infância																				
03	08	2023/30	1/1/23	Beneficiação de Edifícios	0102 07010305	E	100				AA	01/2023	12/2024	0		5 000	5 000		5 000	5 000	5 000	5 000		25 000
03	08	2023/30	1/2/23	Mobiliário	0102 07011002	O	100				AA	01/2023	12/2024	0		6 000	6 000		6 000	6 000	6 000	6 000		30 000
03	08	2023/30	1/3/23	Outros Equipamentos	0102 070115	O	100				AA	01/2023	12/2024	0		2 000	2 000		2 000	2 000	2 000	2 000		10 000
03	08	2023/30	1/4/23	Equipamento Informático	0102 070107	O	100				AA	01/2023	12/2024	0		3 000	3 000		3 000	3 000	3 000	3 000		15 000
03	08	2023/30	2	Conservação, Reparação, Ampliação e Modernização de Escolas																				
03	08	2023/30	2/1/23	Beneficiação de Edifícios	0102 07010305	E	100				AA	01/2023	12/2024	0		155 000	50 000	105 000	5 000	5 000	5 000	5 000		175 000
03	08	2023/30	2/2/23	Mobiliário	0102 07011002	O	100				AA	01/2023	12/2024	0		7 600	7 600		5 000	5 000	5 000	5 000		27 600
03	08	2023/30	2/3/23	Outros Equipamentos	0102 070115	O	100				AA	01/2023	12/2024	0		1 000	1 000		1 000	1 000	1 000	1 000		5 000
03	08	2023/30	2/4/23	Equipamento Informático	0102 070107	O	100				AA	01/2023	12/2024	0		40 000	40 000		10 000	10 000	10 000	10 000		80 000
03	08	2023/30	2/5/23	Aquisição de Terrenos	0102 070101	O	100				AA	01/2023	12/2024	0		1	1							1
03	08	2023/30	3	Transportes Escolares																				
03	08	2023/30	3/1/23	Transportes Escolares	0102 02021001	O	100				AA	01/2023	12/2024	5		182 000	182 000		200 000	200 000	200 000	200 000		982 000
03	08	2023/30	4	Programas de Incentivo à Educação																				

Municipio de Sobral Monte Agraço

Orçamento Inicial - Grandes Opções do Plano do ano 2024

(valores em euros)

Obj.	Prog.	Projeto Ano / Nº	Projeto Ação	Designação	Código Classificação Orçamental	Forma de Realiz.	Fonte Financiamento (%) RP	RG	UE	EM	Resp.	Datas (Mês/Ano) Início	Fim	Fases de Exec.	Realizado (a)	Despesas 2024 Total (b)=(c)+(d)	Financiam. definido (c)	Financiam. não definido (d)	Anos seguintes 2025 (e)	2026 (f)	2027 (g)	2028 (h)	2029 e seg. (i)	Total previsto (j) = (a)+(b)+(e)+(f)+(g)+(h)+(i)
03				EIXO III - COESÃO SOCIAL																				
03	08			EDUCAÇÃO E APOIO À FAMILIA																				
03	08	2023/30	4/1/23	Fichas de Trabalho/Material Escolar/Visitas de Estudo	0102 020120	O		100			AA	01/2023	12/2024	5		11 500	11 500		12 000	12 000	12 000	12 000		59 500
03	08	2023/30	4/2/23	Bolsas de Estudo	0102 040802	O		100			AA	01/2023	12/2024	5		25 500	25 500		23 000	23 000	23 000	23 000		117 500
03	08	2023/30	4/3/23	Apoio às AAAF - Atividades de Animação e Apoio à Família	0102 02022505	O		100			AA	01/2023	12/2024	5		104 160	104 160		110 000	110 000	110 000	110 000		544 160
03	08	2023/30	4/4/23	Programa "(Des)envolver Famílias	0102 040802	O		100			AA	01/2023	12/2024	5		500	500		1 000	1 000	1 000	1 000		4 500
03	08	2023/30	5	Atividades Educativas Diversas																				
03	08	2023/30	5/1/23	Aquisição de Bens	0102 020121	O		100			AA	01/2023	12/2024	0		7 500	7 500		8 000	8 000	8 000	8 000		39 500
03	08	2023/30	5/2/23	Aquisição de Serviços	0102 02022505	O		100			AA	01/2023	12/2024	0		1 000	1 000		1 000	1 000	1 000	1 000		5 000
03	08	2023/30	5/3/23	OTL - Ocupação de Tempos Livres "Sobral Vive as Férias"/"Sobral a Brincar"	0102 02022505	O		100			AA	01/2023	12/2024	5		32 600	32 600		33 000	33 000	33 000	33 000		164 600
03	08	2023/30	5/4/23	Atividades de Apoio à Família - Férias Escolares	0102 02022505	O		100			AA	01/2023	12/2024	5		2 000	2 000		2 000	2 000	2 000	2 000		10 000
03	08	2023/30	5/5/23	Carta Educativa	0102 02022003	O		100			AA	01/2023	12/2024	0		1	1							1
03	08	2023/30	5/6/23	Plano de Ação de Educação	0102 02022505	O		100			AA	01/2023	12/2024	0		16 375	16 375		17 000	17 000	17 000	17 000		84 375
03	08	2023/30	6	Refeições Escolares																				
03	08	2023/30	6/1/23	Confeção, Transporte e Distribuição de Refeições Escolares	0102 020105	O		100			AA	01/2023	12/2024	5		300 600	300 600		310 000	310 000	310 000	310 000		1 540 600
03	08	2023/30	6/2/23	Regime Escolar Distribuição de Fruta e Leite	0102 020121	O		100			AA	01/2023	12/2024	5		33 765	33 765		35 000	35 000	35 000	35 000		173 765
03	08	2023/30	6/3/23	Aquisição de Gás	0102 02010299	O		100			AA	01/2023	12/2024	5		10 000	10 000		10 000	10 000	10 000	10 000		50 000
03	08	2023/30	7	Materiais Diversos																				
03	08	2023/30	7/1/23	Material Didático	0102 020120	O		100			AA	01/2023	12/2024	0		8 000	8 000		8 000	8 000	8 000	8 000		40 000
03	08	2023/30	7/2/23	Fardamento	0102 020107	O		100			AA	01/2023	12/2024	0		5 000	5 000		5 000	5 000	5 000	5 000		25 000
03	08	2023/30	7/3/23	Aquisição de Bens	0102 020121	O		100			AA	01/2023	12/2024	0		1 000	1 000		1 000	1 000	1 000	1 000		5 000
03	08	2023/31		Planos Inovadores de Combate ao Insucesso Escolar																				
03	08	2023/31	1	Equipas Multidisciplinares de Intervenção Multinível																				
03	08	2023/31	1/1/23	Terapia da Fala	0102 010107	O		100			AA	01/2023	12/2024	5		12 500	12 500		13 000					25 500
03	08	2023/31	1/2/23	Psicologia	0102 010107	O		100			AA	01/2023	12/2024	5		13 700	13 700		14 000					27 700
03	08	2023/31	1/3/23	Apoio a Alunos com Dificuldade de Aprendizagem	0102 040802	O		100			AA	01/2023	12/2024	0		1 000	1 000		1 000	1 000	1 000	1 000		5 000
03	08	2023/32		Descentralização na Área da Educação																				
03	08	2023/32	1	Encargos com Competências Delegadas na Área da Educação																				
03	08	2023/32	1/1/23	Pessoal em Regime de Contrato Individual de Trabalho	0102 01010401	O		100			AA	01/2023	12/2024	5		586 141	586 141							586 141

Município de Sobral Monte Agraço

Orçamento Inicial - Grandes Opções do Plano do ano 2024

(valores em euros)

Obj.	Prog.	Projeto Ano / Nº	Projeto Ação	Designação	Código Classificação Orçamental	Forma de Realiz.	Fonte Financiamento (%) RP	RG	UE	EM	Resp.	Datas (Mês/Ano) Início	Fim	Fases de Exec.	Realizado (a)	Despesas 2024 Total (b)=(c)+(d)	Financiam. definido (c)	Financiam. não definido (d)	Anos seguintes 2025 (e)	2026 (f)	2027 (g)	2028 (h)	2029 e seg. (i)	Total previsto (j) = (a)+(b)+(e)+(f)+(g)+(h)+(i)
03				**EIXO III - COESÃO SOCIAL**																				
03	08			**EDUCAÇÃO E APOIO À FAMILIA**																				
03	08	2023/32	1/2/23	Recrutamento de Pessoal para Novos Postos de Trabalho	0102 01010404	O		100			AA	01/2023	12/2024	5		18 300	18 300							18 300
03	08	2023/32	1/3/23	Subsidio de Refeição	0102 010113	O		100			AA	01/2023	12/2024	5		79 000	79 000							79 000
03	08	2023/32	1/4/23	Subsidio de Férias e de Natal	0102 010114	O		100			AA	01/2023	12/2024	5		99 500	99 500							99 500
03	08	2023/32	1/5/24	Remunerações por Doença e Maternidade/Paternidade	0102 010115	O		100			AA	01/2024	12/2024	5		2 300	2 300							2 300
03	08	2023/32	1/6/23	Abono para Falhas	0102 010205	O		100			AA	01/2023	12/2024	5		1 100	1 100							1 100
03	08	2023/32	1/7/24	Subsidio de Trabalho Noturno	0102 010210	O		100			AA	01/2024	12/2024	5		1 500	1 500							1 500
03	08	2023/32	1/8/23	Indemnização por Cessação de Funções	0102 010212	O		100			AA	01/2023	12/2024	5		1	1							1
03	08	2023/32	1/9/23	Subsidio Familiar a Crianças e Jovens	0102 010303	O		100			AA	01/2023	12/2024	5		2 300	2 300							2 300
03	08	2023/32	1/10/2	Outras Prestações Familiares	0102 010304	O		100			AA	01/2023	12/2024	5		1 800	1 800							1 800
03	08	2023/32	1/11/2	Apoios Alimentares	0102 020105	O		100			AA	01/2023	12/2024	5		44 082	44 082							44 082
03	08	2023/32	1/12/2	Circuitos Especiais de Transporte	0102 02021002	O		100			AA	01/2023	12/2024	5		29 724	29 724							29 724
03	08	2023/32	1/13/2	Escola a Tempo Inteiro - Sem AAAF	0102 02022505	O		100			AA	01/2023	12/2024	5		41 180	41 180							41 180
03	08	2023/32	1/14/2	Atividades de Enriquecimento Curricular	0102 01010601	O		100			AA	01/2023	12/2024	5		50 219	50 219							50 219
03	08	2023/32	1/15/2	Encargos das Instalações	0102 0602030599	O		100			AA	01/2023	12/2024	5		78 679	78 679							78 679
03	08	2023/32	1/16/2	Conservação das Instalações	0102 020203	O		100			AA	01/2023	12/2024	5		65 000	65 000							65 000
03	08	2023/32	1/17/2	Equipamentos	0102 070115	O		100			AA	01/2023	12/2024	5		21 067	21 067							21 067
03	08	2023/33		Creches																				
03	08	2023/33	1	Creche em Sapataria																				
03	08	2023/33	1/1/23	Arranjos Exteriores	0102 07010305	O		100			AA	01/2023	12/2024	0		1	1							1
03	08	2023/33	1/2/24	Outros Investimentos	0102 070115	O		100			AA	01/2024	12/2024	0		1	1							1
												Totais do Programa 08:				2 110 197	2 005 197	105 000	841 000	814 000	814 000	814 000		5 393 197
03	09			**INOVAÇÃO SOCIAL**																				
03	09	2023/34		Ação Social																				
03	09	2023/34	1	Programas Sociais																				
03	09	2023/34	1/1/23	Apoio a Portadores de Deficiência	0102 040802	O		100			AA	01/2023	12/2024	0		1 000	1 000		1 000	1 000	1 000	1 000		5 000
03	09	2023/34	1/2/23	Igualdade	0102 0602030599	O		100			AA	01/2023	12/2024	0		2 000	2 000		2 000	2 000	2 000	2 000		10 000
03	09	2023/34	1/3/23	Apoio a Migrantes	0102 0602030599	O		100			AA	01/2023	12/2024	0		500	500		500	500	500	500		2 500
03	09	2023/34	1/4/23	Banco de Voluntariado	0102 0602030599	O		100			AA	01/2023	12/2024	0		1 000	1 000		1 000	1 000	1 000	1 000		5 000

Município de Sobral Monte Agraço

Orçamento Inicial - Grandes Opções do Plano do ano 2024

(valores em euros)

Obj	Prog.	Projeto Ano / Nº	Projeto Ação	Designação	Código Classificação Orçamental	Forma de Realiz.	Fonte Financiamento (%) RP	RG	UE	EM	Resp.	Datas (Mês/Ano) Início	Fim	Fases de Exec.	Realizado (a)	Despesas 2024 Total (b)=(c)+(d)	Financiam. definido (c)	Financiam. não definido (d)	Anos seguintes 2025 (e)	2026 (f)	2027 (g)	2028 (h)	2029 e seg. (i)	Total previsto (j) = (a)+(b)+(e)+(f)+(g)+(h)+(i)
03				EIXO III - COESÃO SOCIAL																				
03	09			INOVAÇÃO SOCIAL																				
03	09	2023/34	1/5/23	Programa ABEM - Programa de Apoio ao Medicamento	0102 040701	O		100			AA	01/2023	12/2024	5		6 350	6 350		6 350	6 350	6 350	6 350		31 750
03	09	2023/34	1/6/23	Programa "Sobral SOS Alimentar"	0102 0602030599	O		100			AA	01/2023	12/2024	0		6 000	6 000		6 000	6 000	6 000	6 000		30 000
03	09	2023/34	1/7/23	Programa "Sobral Dá Saúde"	0102 0602030599	O		100			AA	01/2023	12/2024	0		1 000	1 000		1 000	1 000	1 000	1 000		5 000
03	09	2023/34	1/8/24	Rede Social	0102 0602030599	O		100			AA	01/2024	12/2024	0		5 000	5 000							5 000
03	09	2023/34	1/9/24	POAPMC	0102 020121	O		100			AA	01/2024	12/2024	0		200	200							200
03	09	2023/34	1/10/24	Carta Social	0102 02022505	O		100			AA	01/2024	12/2024	0		100	100							100
03	09	2023/34	2	Emergência Social																				
03	09	2023/34	2/1/23	Aquisição de Bens	0102 020121	O		100			AA	01/2023	12/2024	0		1 000	1 000		1 000	1 000	1 000	1 000		5 000
03	09	2023/34	2/2/23	Aquisição de Serviços	0102 02022505	O		100			AA	01/2023	12/2024	0		2 000	2 000		2 000	2 000	2 000	2 000		10 000
03	09	2023/34	2/3/23	Apoio para Adaptações em Domicílios Carenciados	0102 060802	O		100			AA	01/2023	12/2024	0		1 000	1 000		1 000	1 000	1 000	1 000		5 000
03	09	2023/34	3	Equipamentos de Apoio à Ação Social																				
03	09	2023/34	3/1/23	Aquisição de Bens	0102 020121	O		100			AA	01/2023	12/2024	5		500	500		500	500	500	500		2 500
03	09	2023/34	3/2/23	Aquisição de Serviços	0102 02022505	O		100			AA	01/2023	12/2024	5		500	500		500	500	500	500		2 500
03	09	2023/34	3/3/23	Aquisição de Equipamentos	0102 070115	O		100			AA	01/2023	12/2024	0		9 000	9 000		2 000	2 000	2 000	2 000		17 000
03	09	2023/34	3/4/24	Balcão da Inclusão	0102 070115	O		100			AA	01/2024	12/2024	0		2 000	2 000		2 000	2 000	2 000	2 000		10 000
03	09	2023/34	4	CPCJ - Comissão de Proteção de Crianças e Jovens																				
03	09	2023/34	4/1/23	Aquisição de Bens	0102 020121	O		100			AA	01/2023	12/2024	5		100	100		100	100	100	100		500
03	09	2023/34	4/2/23	Aquisição de Serviços	0102 02022505	O		100			AA	01/2023	12/2024	5		100	100		100	100	100	100		500
03	09	2023/34	4/3/23	Aquisição de Equipamentos	0102 070115	O		100			AA	01/2023	12/2024	0		100	100		100	100	100	100		500
03	09	2023/34	5	Juventude																				
03	09	2023/34	5/1/23	Aquisição de Serviços	0102 02022505	O		100			AA	01/2023	12/2024	5		2 000	2 000		2 000	2 000	2 000	2 000		10 000
03	09	2023/34	5/2/23	Programa "Desafia-te"	0102 040802	O		100			AA	01/2023	12/2024	0		2 000	2 000		2 000	2 000	2 000	2 000		10 000
03	09	2023/34	5/3/23	Cartão Jovem Municipal	0102 0602030599	O		100			AA	01/2023	12/2024	0		1	1		100	100	100	100		401
03	09	2023/34	5/4/24	JAM Artemrede	0102 0602030599	O		100			AA	01/2024	12/2024	0		2 000	2 000		2 000	2 000	2 000	2 000		10 000
03	09	2023/34	6	População Sénior																				
03	09	2023/34	6/1/23	Aquisição de Bens	0102 020121	O		100			AA	01/2023	12/2024	5		2 000	2 000		2 000	2 000	2 000	2 000		10 000
03	09	2023/34	6/2/23	Aquisição de Serviços	0102 02022505	O		100			AA	01/2023	12/2024	5		6 500	6 500		6 500	6 500	6 500	6 500		32 500
03	09	2023/34	6/3/23	Aquisição de Equipamentos	0102 070115	O		100			AA	01/2023	12/2024	0		2 500	2 500		2 500	2 500	2 500	2 500		12 500
03	09	2023/34	6/4/23	Centro de Convívio Sénior da Sapataria	0102 07010413	E		100			AA	01/2023	12/2024	0		1	1							1

Município de Sobral Monte Agraço

Orçamento Inicial - Grandes Opções do Plano do ano 2024

(valores em euros)

Obj	Prog.	Projeto Ano / Nº	Projeto Ação	Designação	Código Classificação Orçamental	Forma de Realiz	Fonte Financiamento (%) RP	RG	UE	EM	Resp.	Datas (Mês/Ano) Início	Datas (Mês/Ano) Fim	Fases de Exec.	Realizado (a)	Despesas 2024 Total (b)=(c)+(d)	Financiam. definido (c)	Financiam. não definido (d)	Anos seguintes 2025 (e)	2026 (f)	2027 (g)	2028 (h)	2029 e seg. (i)	Total previsto (j) = (a)+(b)+(e)+(f)+(g)+(h)+(i)
03				EIXO III - COESÃO SOCIAL																				
03	09			INOVAÇÃO SOCIAL																				
03	09	2023/34	7	Loja Solidária																				
03	09	2023/34	7/1/23	Aquisição de Bens	0102 020121	O	100				AA	01/2023	12/2024	5		500	500		500	500	500	500		2 500
03	09	2023/34	7/2/23	Aquisição de Serviços	0102 02022505	O	100				AA	01/2023	12/2024	0		500	500		500	500	500	500		2 500
03	09	2023/34	7/3/23	Aquisição de Equipamentos	0102 070115	O	100				AA	01/2023	12/2024	0		500	500		500	500	500	500		2 500
03	09	2023/34	8	Estratégia Local de Habitação																				
03	09	2023/34	8/1/23	Carta Municipal de Habitação	0102 070113	O	100				AA	01/2023	12/2024	0		1	1							1
03	09	2023/34	8/2/23	Aquisição de Serviços	0102 02022505	O	100				AA	01/2023	12/2024	4		69 000	69 000							69 000
03	09	2023/34	8/3/23	Programa "Sobral + Habitação"	0102 07010203	E	100				AA	01/2023	12/2024	0		326 212	326 212							326 212
03	09	2023/34	9	Transferências/Subsídios de Carácter Social																				
03	09	2023/34	9/1/23	Apoio com Materiais a Instituições Sociais	0102 040701	O	100				AA	01/2023	12/2024	5		500	500							500
03	09	2023/34	9/2/23	Subsídios a Instituições Sociais/Associações	0102 040701	O	100				AA	01/2023	12/2024	5		5 000	5 000							5 000
03	09	2023/34	10	Descentralização na Área da Ação Social - Competências Delegadas																				
03	09	2023/34	10/1/2	Recursos Humanos	0102 01010401	O	100				AA	01/2023	12/2024	0		20 197	20 197							20 197
03	09	2023/34	10/2/2	Protocolos RSI	0102 040802	O	100				AA	01/2023	12/2024	0		14 348	14 348							14 348
03	09	2023/34	10/3/2	Subsídios Eventuais	0102 040802	O	100				AA	01/2023	12/2024	0		20 000	20 000							20 000
03	09	2023/34	10/4/2	Acordos SAAS	0102 040802	O	100				AA	01/2023	12/2024	0		1	1							1
03	09	2023/34	10/5/2	Instalações e Funcionamento	0102 020203	O	100				AA	01/2024	12/2024	0		18 000	18 000							18 000
03	09	2023/35		Saúde																				
03	09	2023/35	1	Centro de Saúde de Sobral de Monte Agraço																				
03	09	2023/35	1/1/23	Aquisição de Bens	0102 020121	O	100				AA	01/2023	12/2024	0		1	1							1
03	09	2023/35	1/2/23	Aquisição de Serviços	0102 02022505	O	100				AA	01/2023	12/2024	0		1	1							1
03	09	2023/35	1/3/23	Aquisição de Equipamentos	0102 070115	O	100				AA	01/2023	12/2024	0		1	1							1
03	09	2023/35	1/4/23	Saúde Oral para Todos	0102 070115	O	100				AA	01/2023	12/2024	0		1	1							1
03	09	2023/35	2	Centro de Saúde de Sapataria																				
03	09	2023/35	2/1/23	Aquisição de Bens	0102 020121	O	100				AA	01/2023	12/2024	0		1	1							1
03	09	2023/35	2/2/23	Aquisição de Serviços	0102 02022505	O	100				AA	01/2023	12/2024	0		1	1							1
03	09	2023/35	2/3/23	Aquisição de Equipamentos	0102 07011002	O	100				AA	01/2023	12/2024	0		1	1							1
03	09	2023/35	2/4/23	Reparação e Manutenção	0102 020203	O	100				AA	01/2023	12/2024	0		1	1							1
03	09	2023/35	2/5/23	Outros Investimentos	0102 070115	O	100				AA	01/2023	12/2024	0		1	1							1

Município de Sobral Monte Agraço

Orçamento Inicial - Grandes Opções do Plano do ano 2024

(valores em euros)

Obj.	Prog.	Projeto Ano / Nº	Projeto Ação	Designação	Código Classificação Orçamental	Forma de Realiz.	Fonte Financiamento (%) RP	RG	UE	EM	Resp.	Datas (Mês/Ano) Início	Datas (Mês/Ano) Fim	Fases de Exec.	Realizado (a)	Despesas 2024 Total (b)=(c)+(d)	2024 Financiam. definido (c)	2024 Financiam. não definido (d)	Anos seguintes 2025 (e)	2026 (f)	2027 (g)	2028 (h)	2029 e seg. (i)	Total previsto (j) = (a)+(b)+(e)+(f)+(g)+(h)+(i)
03				**EIXO III - COESÃO SOCIAL**																				
03	09			**INOVAÇÃO SOCIAL**																				
03	09	2023/35	3	Descentralização na Área da Saúde - Competências Delegadas																				
03	09	2023/35	3/1/23	Recursos Humanos	0102 01010401	O		100			AA	01/2023	12/2024	0		56 873	56 873							56 873
03	09	2023/35	3/2/23	Custos Logisticos	0102 0602030599	O		100			AA	01/2023	12/2024	0		159 248	159 248							159 248
03	09	2023/35	3/3/23	Imóveis	0102 020203	O		100			AA	01/2023	12/2024	0		39 267	39 267							39 267
												Totais do Programa 09:				786 608	786 608		45 750	45 750	45 750	45 750		969 608
03	10			**DESPORTO E VIDA SAUDÁVEL**																				
03	10	2023/36		Desporto																				
03	10	2023/36	1	Piscinas Municipais																				
03	10	2023/36	1/1/23	Aquisição de Bens	0102 020121	O		100			AA	01/2023	12/2024	5		5 500	5 500		5 500	5 500	5 500	5 500		27 500
03	10	2023/36	1/2/23	Aquisição de Serviços	0102 02022505	O		100			AA	01/2023	12/2024	5		40 775	40 775		41 000	41 000	41 000	41 000		204 775
03	10	2023/36	1/3/23	Aquisição de Equipamentos	0102 07011002	O		100			AA	01/2023	12/2024	0		11 774	11 774		12 000	12 000	12 000	12 000		59 774
03	10	2023/36	1/4/23	Obras de Beneficiação e Requalificação	0102 07010413	O		100			AA	01/2023	12/2024	0		30 000	30 000							30 000
03	10	2023/36	1/5/23	Fornecimento de Gás	0102 02010299	O		100			AA	01/2023	12/2024	5		120 000	120 000		130 000	130 000	130 000	130 000		640 000
03	10	2023/36	1/6/23	Aquisição de Produtos Quimicos	0102 020104	O		100			AA	01/2023	12/2024	5		30 000	30 000							30 000
03	10	2023/36	1/7/23	Outros Investimentos	0102 070115	O		100			AA	01/2023	12/2024	0		5 000	5 000		5 000	5 000	5 000	5 000		25 000
03	10	2023/36	1/8/23	Programas de Animação Desportiva	0102 02022505	O		100			AA	01/2023	12/2024	0		9 095	9 095		10 000	10 000	10 000	10 000		49 095
03	10	2023/36	3	Construção e Conservação de Outras Instalações Desportivas																				
03	10	2023/36	3/1/23	Aquisição de Terrenos	0102 070101	O		100			AA	01/2023	12/2024	0		1	1							1
03	10	2023/36	4	Conceção/Construção de Centro Escutista																				
03	10	2023/36	4/1/23	Conservação	0102 020203	O		100			AA	01/2023	12/2024	0		1	1							1
03	10	2023/36	4/2/23	Outros Investimentos	0102 070115	O		100			AA	01/2023	12/2024	0		1	1							1
03	10	2023/36	6	Espaço de Apoio para a Prática de BTT																				
03	10	2023/36	6/1/23	Projeto	0102 07010413	O		100			AA	01/2023	12/2024	0		1	1							1
03	10	2023/36	6/2/23	Obra	0102 07010413	E		100			AA	01/2023	12/2024	0		1	1							1
03	10	2023/36	7	Conceção/Construção de Campo de Padel																				
03	10	2023/36	7/1/23	Obra	0102 07010413	E		100			AA	01/2023	12/2024	0		1 000	1 000							1 000
03	10	2023/36	8	Parque Radical																				
03	10	2023/36	8/1/23	Manutenção e Conservação	0102 020203	O		100			AA	01/2023	12/2024	0		1 000	1 000							1 000

Município de Sobral Monte Agraço

Orçamento Inicial - Grandes Opções do Plano do ano 2024

(valores em euros)

Obj	Prog.	Projeto Ano / Nº	Projeto Ação	Designação	Código Classificação Orçamental	Forma de Realiz.	Fonte Financiamento (%) RP	RG	UE	EM	Resp.	Datas (Mês/Ano) Início	Fim	Fases de Exec.	Realizado (a)	Despesas 2024 Total (b)=(c)+(d)	Financiam. definido (c)	Financiam. não definido (d)	Anos seguintes 2025 (e)	2026 (f)	2027 (g)	2028 (h)	2029 e seg. (i)	Total previsto (j) = (a)+(b)+(e)+(f)+(g)+(h)+(i)
03				**EIXO III - COESÃO SOCIAL**																				
03	10			**DESPORTO E VIDA SAUDÁVEL**																				
03	10	2023/36	9	Subsídios de Carácter Desportivo																				
03	10	2023/36	9/1/23	Apoios a Instituições Desportivas	0102 040701	O		100			AA	01/2023	12/2024	5		20 000	20 000							20 000
03	10	2023/36	9/2/23	Outros Apoios a Particulares	0102 040802	O		100			AA	01/2023	12/2024	5		10 000	10 000							10 000
03	10	2023/36	9/3/23	Contratos-Programa	0102 040701	O		100			AA	01/2023	12/2024	5		55 350	55 350							55 350
03	10	2023/37		Vida Saudável																				
03	10	2023/37	1/23	Aquisição de Bens	0102 020121	O		100			AA	01/2023	12/2024	0		500	500		500	500	500	500		2 500
03	10	2023/37	2/23	Aquisição de Serviços	0102 02022505	O		100			AA	01/2023	12/2024	0		500	500		500	500	500	500		2 500
03	10	2023/37	3	Beneficiação e Conservação de Percursos Pedonais																				
03	10	2023/37	3/1/23	Aquisição de Bens	0102 020121	O		100			AA	01/2023	12/2024	0		1	1							1
03	10	2023/37	3/2/23	Aquisição de Serviços	0102 020203	O		100			AA	01/2023	12/2024	0		1	1							1
												Totais do Programa 10:				340 501	340 501		204 500	204 500	204 500	204 500		1 158 501
					Totais do Objetivo 03:										0	3 237 306	3 132 306	105 000	1 091 250	1 084 250	1 084 250	1 084 250	0	7 521 306
04				**EIXO IV - COMPETITIVIDADE**																				
04	11			**CULTURA E LAZER**																				
04	11	2023/38		Cultura																				
04	11	2023/38	1	Biblioteca Municipal																				
04	11	2023/38	1/1/23	Aquisição de Mobiliário	0102 070109	O		100			AA	01/2023	12/2024	0		2 000	2 000		2 000	2 000	2 000	2 000		10 000
04	11	2023/38	1/2/23	Aquisição de Equipamentos	0102 07011002	O		100			AA	01/2023	12/2024	0		1 000	1 000		1 000	1 000	1 000	1 000		5 000
04	11	2023/38	1/3/23	Aquisição de Bens	0102 020121	O		100			AA	01/2023	12/2024	5		1 500	1 500		1 500	1 500	1 500	1 500		7 500
04	11	2023/38	1/4/23	Aquisição de Serviços	0102 02022505	O		100			AA	01/2023	12/2024	5		21 921	21 921		20 000	20 000	20 000	20 000		101 921
04	11	2023/38	1/5/23	Divulgação e Publicidade	0102 020217	O		100			AA	01/2023	12/2024	5		1 500	1 500		1 500	1 500	1 500	1 500		7 500
04	11	2023/38	1/6/23	Aquisição de Livros e Material Audiovisual	0102 020120	O		100			AA	01/2023	12/2024	5		19 680	19 680		10 000	10 000	10 000	10 000		59 680
04	11	2023/38	1/7/23	Aquisição de Jornais e Revistas	0102 020121	O		100			AA	01/2023	12/2024	5		2 500	2 500		2 500	2 500	2 500	2 500		12 500
04	11	2023/38	1/8/23	Aquisição/Restauro de Artigos e Objetos de Valor	0102 070112	O		100			AA	01/2023	12/2024	0		1	1							1
04	11	2023/38	1/9/23	Sobral - Memória e Património	0102 02022002	O		100			AA	01/2023	12/2024	0		5 000	5 000		1 000	1 000	1 000	1 000		9 000
04	11	2023/38	1/10/23	Promoção da Leitura	0102 02022505	O		100			AA	01/2023	12/2024	5		10 000	10 000		10 000	10 000	10 000	10 000		50 000
04	11	2023/38	1/11/23	Dia Mundial da Poesia	0102 02022505	O		100			AA	01/2023	12/2024	5		1 000	1 000		1 000	1 000	1 000	1 000		5 000
04	11	2023/38	1/12/23	Dia Mundial do Livro	0102 02022505	O		100			AA	01/2023	12/2024	5		3 800	3 800		3 800	3 800	3 800	3 800		19 000

Município de Sobral Monte Agraço

Orçamento Inicial - Grandes Opções do Plano do ano 2024

(valores em euros)

Obj.	Prog.	Projeto Ano / Nº	Projeto Ação	Designação	Código Classificação Orçamental	Forma de Realiz.	Fonte Financiamento (%) RP	RG	UE	EM	Resp.	Datas (Mês/Ano) Início	Fim	Fases de Exec.	Realizado (a)	Despesas 2024 Total (b)=(c)+(d)	Financiam. definido (c)	Financiam. não definido (d)	Anos seguintes 2025 (e)	2026 (f)	2027 (g)	2028 (h)	2029 e seg. (i)	Total previsto (j) = (a)+(b)+(e)+(f)+(g)+(h)+(i)
04				**EIXO IV - COMPETITIVIDADE**																				
04	11			**CULTURA E LAZER**																				
04	11	2023/38	1/13/23	Aniversário da Biblioteca Municipal	0102 02022505	O		100			AA	01/2023	12/2024	5		1 000	1 000		1 000	1 000	1 000	1 000		5 000
04	11	2023/38	2	Auditório e Galeria Municipais																				
04	11	2023/38	2/1/23	Aquisição de Bens	0102 020121	O		100			AA	01/2023	12/2024	5		500	500		500	500	500	500		2 500
04	11	2023/38	2/2/23	Aquisição de Serviços	0102 02022505	O		100			AA	01/2023	12/2024	5		500	500		500	500	500	500		2 500
04	11	2023/38	2/3/23	Divulgação e Publicidade	0102 020217	O		100			AA	01/2023	12/2024	5		500	500		500	500	500	500		2 500
04	11	2023/38	2/4/23	Requalificação	0102 07010301	E		100			AA	01/2023	12/2024	0		500	500		500	500	500	500		2 500
04	11	2023/38	3	Cine-Teatro																				
04	11	2023/38	3/1/23	Aquisição de Equipamento	0102 07011002	O		100			AA	01/2023	12/2024	0		5 000	5 000		5 000	5 000	5 000	5 000		25 000
04	11	2023/38	3/2/23	Aquisição de Bens	0102 020121	O		100			AA	01/2023	12/2024	5		3 000	3 000		3 000	3 000	3 000	3 000		15 000
04	11	2023/38	3/3/23	Aquisição de Serviços	0102 02022505	O		100			AA	01/2023	12/2024	5		30 000	30 000		30 000	30 000	30 000	30 000		150 000
04	11	2023/38	3/4/23	Divulgação e Publicidade	0102 020217	O		100			AA	01/2023	12/2024	5		1 000	1 000		1 000	1 000	1 000	1 000		5 000
04	11	2023/38	3/5/23	Programação Cultural	0102 0602030503	O		100			AA	01/2023	12/2024	5		9 000	9 000		9 000	9 000	9 000	9 000		45 000
04	11	2023/38	3/6/23	Obras de Requalificação	0102 07010301	E		100			AA	01/2023	12/2024	0		1	1							1
04	11	2023/38	4	Espaço Museológico Motas Clássicas e Antigas																				
04	11	2023/38	4/1/23	Projeto	0102 07010301	O		100			AA	01/2023	12/2024	0		5 000	5 000							5 000
04	11	2023/38	4/2/23	Obra	0102 07010301	E		100			AA	01/2023	12/2024	0		1	1							1
04	11	2023/38	5	Eventos e Comemorações																				
04	11	2023/38	5/1/23	Aquisição de Bens	0102 020121	O		100			AA	01/2023	12/2024	5		500	500							500
04	11	2023/38	5/2/23	Aquisição de Serviços	0102 02022505	O		100			AA	01/2023	12/2024	5		500	500							500
04	11	2023/38	5/3/23	Divulgação e Publicidade	0102 020217	O		100			AA	01/2023	12/2024	5		500	500							500
04	11	2023/38	6	Festas e Feira de Verão de Sobral de Monte Agraço																				
04	11	2023/38	6/1/23	Aquisição de Bens	0102 020121	O		100			AA	01/2023	12/2024	5		5 000	5 000							5 000
04	11	2023/38	6/2/23	Aquisição de Serviços	0102 02022505	O		100			AA	01/2023	12/2024	5		109 500	109 500							109 500
04	11	2023/38	6/3/23	Divulgação e Publicidade	0102 020217	O		100			AA	01/2023	12/2024	5		7 000	7 000							7 000
04	11	2023/38	6/4/23	Iluminações	0102 02022505	O		100			AA	01/2023	12/2024	5		21 000	21 000							21 000
04	11	2023/38	7	Natal no Sobral																				
04	11	2023/38	7/1/23	Aquisição de Bens	0102 020121	O		100			AA	01/2023	12/2024	5		1 500	1 500							1 500
04	11	2023/38	7/2/23	Aquisição de Serviços	0102 02022505	O		100			AA	01/2023	12/2024	5		50 000	50 000							50 000
04	11	2023/38	7/3/23	Divulgação e Publicidade	0102 020217	O		100			AA	01/2023	12/2024	5		1 000	1 000							1 000

Município de Sobral Monte Agraço

Orçamento Inicial - Grandes Opções do Plano do ano 2024

(valores em euros)

Obj.	Prog.	Projeto Ano / Nº	Projeto Ação	Designação	Código Classificação Orçamental	Forma de Realiz.	Fonte Financiamento (%) RP	RG	UE	EM	Resp.	Datas (Mês/Ano) Início	Datas (Mês/Ano) Fim	Fases de Exec.	Realizado (a)	Despesas 2024 Total (b)=(c)+(d)	Financiam. definido (c)	Financiam. não definido (d)	Anos seguintes 2025 (e)	2026 (f)	2027 (g)	2028 (h)	2029 e seg. (i)	Total previsto (j) = (a)+(b)+(e)+(f)+(g)+(h)+(i)
04				**EIXO IV - COMPETITIVIDADE**																				
04	11			**CULTURA E LAZER**																				
04	11	2023/38	8	Comemorações dos 50 anos do 25 de Abril																				
04	11	2023/38	8/1/24	Aquisição de Bens	0102 020121	O	100				AA	01/2024	12/2024	5		15 000	15 000							15 000
04	11	2023/38	8/2/24	Aquisição de Serviços	0102 02022505	O	100				AA	01/2024	12/2024	5		34 000	34 000							34 000
04	11	2023/38	8/3/24	Divulgação e Publicidade	0102 020217	O	100				AA	01/2024	12/2024	5		1 000	1 000							1 000
04	11	2023/38	9	Apoio ao Associativismo																				
04	11	2023/38	9/1/23	Apoio a Associações - Corrente	0102 040701	O	100				AA	01/2023	12/2024	5		70 000	70 000							70 000
04	11	2023/38	9/2/23	Apoio a Associações - Capital	0102 080701	O	100				AA	01/2023	12/2024	5		20 000	20 000							20 000
												Totais do Programa 11:				462 404	462 404		105 300	105 300	105 300	105 300		883 604
04	12			**UM COMÉRCIO LOCAL DINÂMICO**																				
04	12	2023/39		Comércio Local/Mercados e Feiras																				
04	12	2023/39	1	Comércio Local																				
04	12	2023/39	1/1/23	Ações de Promoção e Divulgação	0102 020217	O	100				AA	01/2023	12/2024	0		3 500	3 500							3 500
04	12	2023/39	1/2/23	Iluminação de Natal	0102 02022505	O	100				AA	01/2023	12/2024	0		35 100	35 100							35 100
04	12	2023/39	1/3/23	Aquisição de Bens	0102 020121	O	100				AA	01/2023	12/2024	0		1 000	1 000							1 000
04	12	2023/39	1/4/23	Aquisição de Serviços	0102 02022505	O	100				AA	01/2023	12/2024	0		1 000	1 000							1 000
04	12	2023/39	2	Mercado Municipal																				
04	12	2023/39	2/1/23	Aquisição de Bens	0102 020121	O	100				AA	01/2023	12/2024	0		1	1							1
04	12	2023/39	2/2/23	Aquisição de Serviços	0102 02022505	O	100				AA	01/2023	12/2024	0		1	1							1
04	12	2023/39	2/3/23	Outros Investimentos	0102 070115	O	100				AA	01/2023	12/2024	0		5 000	5 000							5 000
04	12	2023/39	2/4/23	Conservação e Reparação	0102 020203	O	100				AA	01/2023	12/2024	0		500	500							500
04	12	2023/39	3	Feira de Todos os Santos																				
04	12	2023/39	3/1/23	Aquisição de Bens	0102 020121	O	100				AA	01/2023	12/2024	0		500	500							500
04	12	2023/39	3/2/23	Aquisição de Serviços	0102 02022505	O	100				AA	01/2023	12/2024	0		1 500	1 500							1 500
												Totais do Programa 12:				48 102	48 102							48 102
04	13			**TURISMO APOSTA DE FUTURO**																				
04	13	2023/40		Promoção Turística																				
04	13	2023/40	1/23	Aquisição de Bens	0102 020121	O	100				AA	01/2023	12/2024	0		1 500	1 500							1 500
04	13	2023/40	2/23	Aquisição de Serviços	0102 02022505	O	100				AA	01/2023	12/2024	0		1 000	1 000							1 000

Município de Sobral Monte Agraço

Orçamento Inicial - Grandes Opções do Plano do ano 2024

(valores em euros)

Obj.	Prog.	Projeto Ano / Nº	Projeto Ação	Designação	Código Classificação Orçamental	Forma de Realiz.	Fonte Financiamento (%) RP	RG	UE	EM	Resp.	Datas (Mês/Ano) Início	Fim	Fases de Exec.	Realizado (a)	Despesas 2024 Total (b)=(c)+(d)	Financiam. definido (c)	Financiam. não definido (d)	Anos seguintes 2025 (e)	2026 (f)	2027 (g)	2028 (h)	2029 e seg. (i)	Total previsto (j) = (a)+(b)+(e)+(f)+(g)+(h)+(i)
04				**EIXO IV - COMPETITIVIDADE**																				
04	13			**TURISMO APOSTA DE FUTURO**																				
04	13	2023/40	3/23	Aquisição de Equipamentos	0102 070115	O		100			AA	01/2023	12/2024	0		1 000	1 000							1 000
04	13	2023/40	4/23	Publicidade e Divulgação	0102 020217	O		100			AA	01/2023	12/2024	0		500	500							500
04	13	2023/40	5/23	Participação em Feiras de Turismo	0102 02022003	O		100			AA	01/2023	12/2024	0		1	1							1
04	13	2023/40	6	Salvaguarda, Valorização e Recuperação das Linhas de Torres																				
04	13	2023/40	6/1/23	Conservações, Desmatações e Limpezas	0102 020203	O		100			AA	01/2023	12/2024	5		5 000	5 000							5 000
04	13	2023/40	6/2/23	Eventos e Workshops	0102 02022505	O		100			AA	01/2023	12/2024	5		500	500							500
04	13	2023/40	6/3/23	Aquisição de Serviços	0102 02022505	O		100			AA	01/2023	12/2024	5		2 000	2 000							2 000
04	13	2023/40	6/4/23	Trabalhos Arqueológicos	0102 02022003	O		100			AA	01/2023	12/2024	0		2 000	2 000							2 000
04	13	2023/40	6/5/23	Outros Investimentos	0102 070115	O		100			AA	01/2023	12/2024	0		2 500	2 500							2 500
04	13	2023/40	7	Centro de Interpretação das Linhas de Torres																				
04	13	2023/40	7/1/23	Aquisição de Bens	0102 020121	O		100			AA	01/2023	12/2024	5		1	1							1
04	13	2023/40	7/2/23	Aquisição de Serviços	0102 02022505	O		100			AA	01/2023	12/2024	5		24 030	24 030							24 030
04	13	2023/40	7/3/23	Aquisição de Equipamentos	0102 070115	O		100			AA	01/2023	12/2024	0		5 000	5 000							5 000
04	13	2023/40	7/4/23	Publicidade e Divulgação	0102 020217	O		100			AA	01/2023	12/2024	5		1	1							1
04	13	2023/40	7/5/24	Comemoração do Dia Nacional das Linhas de Torres	0102 02022505	O		100			AA	01/2024	12/2024	0		10 000	10 000							10 000
04	13	2023/40	8	Moinhos																				
04	13	2023/40	8/1/23	Aquisição de Bens	0102 020121	O		100			AA	01/2023	12/2024	0		1 000	1 000							1 000
04	13	2023/40	8/2/23	Aquisição de Serviços	0102 02022505	O		100			AA	01/2023	12/2024	0		1 500	1 500							1 500
04	13	2023/40	8/3/23	Conservação e Reparação	0102 020203	O		100			AA	01/2023	12/2024	0		2 000	2 000							2 000
04	13	2023/40	8/4/23	Obras de Requalificação	0102 07010307	E		100			AA	01/2023	12/2024	0		10 000	10 000							10 000
04	13	2023/40	10	Tasquinhas																				
04	13	2023/40	10/1/23	Aquisição de Bens	0102 020121	O		100			AA	01/2023	12/2024	0		1 000	1 000							1 000
04	13	2023/40	10/2/23	Aquisição de Serviços	0102 02022505	O		100			AA	01/2023	12/2024	0		10 000	10 000							10 000
04	13	2023/40	10/3/23	Publicidade e Divulgação	0102 020217	O		100			AA	01/2023	12/2024	0		1 000	1 000							1 000
												Totais do Programa 13:				81 533	81 533							81 533
04	14			**EMPREENDEDORISMO, CAPTAÇÃO DE EMPRESAS E EM**																				
04	14	2023/41		Desenvolvimento Económico																				
04	14	2023/41	1	Sobral E+ Apoio ao Emprego e às Empresas																				

Município de Sobral Monte Agraço

Orçamento Inicial - Grandes Opções do Plano do ano 2024

(valores em euros)

Obj	Prog.	Projeto Ano / Nº	Projeto Ação	Designação	Código Classificação Orçamental	Forma de Realiz.	Fonte Financiamento (%) RP	RG	UE	EM	Resp.	Datas (Mês/Ano) Início	Fim	Fases de Exec.	Realizado (a)	Despesas 2024 Total (b)=(c)+(d)	Financiam. definido (c)	Financiam. não definido (d)	Anos seguintes 2025 (e)	2026 (f)	2027 (g)	2028 (h)	2029 e seg. (i)	Total previsto (j) = (a)+(b)+(e)+(f)+(g)+(h)+(i)
04				EIXO IV - COMPETITIVIDADE																				
04	14			EMPREENDEDORISMO, CAPTAÇÃO DE EMPRESAS E EM																				
04	14	2023/41	1/1/23	Aquisição de Bens	0102 020121	O		100			AA	01/2023	12/2024	0		500	500							500
04	14	2023/41	1/2/23	Aquisição de Serviços	0102 02022505	O		100			AA	01/2023	12/2024	0		500	500							500
04	14	2023/41	1/3/23	Publicidade e Divulgação	0102 020217	O		100			AA	01/2023	12/2024	0		500	500							500
04	14	2023/41	1/4/23	Aquisição de Equipamentos	0102 070115	O		100			AA	01/2023	12/2024	0		1 000	1 000							1 000
04	14	2023/41	1/5/23	Eventos e Worshops	0102 02022003	O		100			AA	01/2023	12/2024	0		500	500							500
04	14	2023/41	2	Feira Empresarial																				
04	14	2023/41	2/1/23	Aquisição de Bens	0102 020121	O		100			AA	01/2023	12/2024	0		1 000	1 000							1 000
04	14	2023/41	2/2/23	Aquisição de Serviços	0102 02022505	O		100			AA	01/2023	12/2024	0		1 000	1 000							1 000
04	14	2023/41	3	Gabinete de Inserção Profissional - GIP																				
04	14	2023/41	3/1/23	Aquisição de Bens	0102 020121	O		100			AA	01/2023	12/2024	0		500	500							500
04	14	2023/41	3/2/23	Aquisição de Serviços	0102 02022505	O		100			AA	01/2023	12/2024	0		500	500							500
04	14	2023/41	3/3/23	Publicidade e Divulgação	0102 020217	O		100			AA	01/2023	12/2024	0		500	500							500
04	14	2023/41	3/4/23	Aquisição de Equipamentos	0102 070115	O		100			AA	01/2023	12/2024	0		1 000	1 000							1 000
04	14	2023/41	3/5/23	Eventos e Worshops	0102 02022003	O		100			AA	01/2023	12/2024	0		500	500							500
													Totais do Programa 14:			8 000	8 000							8 000
					Totais do Objetivo 04:										0	600 039	600 039	0	105 300	105 300	105 300	106 300	0	1 021 239
													Total Geral:		0	24 614 231	15 059 464	9 554 767	10 764 650	10 332 259	10 230 092	10 188 287	0	66 129 520

O ORGÃO EXECUTIVO

Em _____ de _____ de _____

O ORGÃO DELIBERATIVO

Em _____ de _____ de _____

ANEXO VIII
PLANO PLURIANUAL DE INVESTIMENTOS

Município de Sobral Monte Agraço

Orçamento Inicial - Plano PluriAnual de Investimentos do ano 2024

(valores em euros)

Obj	Prog.	Projeto Ano / Nº	Projeto Ação	Designação	Código Classificação Orçamental	Forma de Realiz.	Fonte Financiamento (%) RP	RG	UE	EM	Resp.	Datas (Mês/Ano) Início	Fim	Fases de Exec.	Realizado (a)	Despesas 2024 Total (b)=(c)+(d)	Financiam. definido (c)	Financiam. não definido (d)	Anos seguintes 2025 (e)	2026 (f)	2027 (g)	2028 (h)	2029 e seg. (i)	Total previsto (j) = (a)+(b)+(e)+(f)+(g)+(h)+(i)
01				EIXO I - ORGANIZAÇÃO MUNICIPAL																				
01	01			SERVIÇOS MUNICIPAIS DE EXCELÊNCIA																				
01	01	2023/2		Investimento Comum																				
01	01	2023/2	1	Aquisição de Equipamento e Mobiliário																				
01	01	2023/2	1/1/23	Aquisição de Equipamento Informático	0102 070107	O		100			AA	01/2023	12/2024	5		55 300	35 300	20 000	45 300	45 300	45 300	45 300		236 500
01	01	2023/2	1/2/23	Aquisição de Software Informático	0102 070108	O		100			AA	01/2023	12/2024	5		7 100	7 100		7 100	7 100	7 100	7 100		35 500
01	01	2023/2	1/4/23	Aquisição de Material de Transporte	0102 07010602	O		100			AA	01/2023	12/2024	5		181 550	46 550	135 000	46 550	46 550	46 550	46 550		367 750
01	01	2023/2	1/5/23	Aquisição de Equipamento Administrativo	0102 070109	O		100			AA	01/2023	12/2024	5		5 700	5 700		5 700	5 700	5 700	5 700		28 500
01	01	2023/2	1/6/23	Aquisição de Equipamento Básico	0102 07011002	O		100			AA	01/2023	12/2024	5		5 500	5 500		5 500	5 500	5 500	5 500		27 500
01	01	2023/2	1/7/23	Outros Investimentos	0102 070115	O		100			AA	01/2023	12/2024	5		3 000	3 000		3 000	3 000	3 000	3 000		15 000
01	01	2023/2	1/8/23	Locação Financeira - Material de Transporte	0102 070205	O		100			AA	01/2023	12/2024	5		100	100		100	100	100	100		500
01	01	2023/2	1/9/23	Locação Financeira - Maquinaria e Equipamento	0102 070207	O		100			AA	01/2023	12/2024	5		100	100		100	100	100	100		500
01	01	2023/2	1/10/23	Aquisição de Mobiliário	0102 070109	O		100			AA	01/2023	12/2024	5		15 000	15 000		15 000	15 000	15 000	15 000		75 000
01	01	2023/2	1/11/23	Outros Investimentos	0102 070115	O		100			AA	01/2023	12/2024	5		5 000	5 000		5 000	5 000	5 000	5 000		25 000
01	01	2023/5		Empréstimos/Leasing/Outros Juros da Divida																				
01	01	2023/5	4	Leasing																				
01	01	2023/5	4/1/23	Viaturas, Maquinaria e Equipamentos - Amortização	0103 070205	O		100			AA	01/2023	12/2024	5		1	1		1	1	1	1		5
													Totais do Programa 01:			278 351	123 351	155 000	133 351	133 351	133 351	133 351		811 756
							Totais do Objetivo 01:								0	278 351	123 351	155 000	133 351	133 351	133 351	133 351	0	811 755
02				EIXO II - COESÃO TERRITORIAL																				
02	03			REQUALIFICAÇÃO URBANA																				
02	03	2023/7		Construção, Reabilitação e Conservação de Edifícios Municipais																				
02	03	2023/7	1	Casa Mortuária de Sobral de Monte Agraço																				
02	03	2023/7	1/1/23	Outros Investimentos	0102 070115	O		100			AA	01/2023	12/2024	0		1 000	1 000		1 000	1 000	1 000	1 000		5 000
02	03	2023/7	2	Pavilhão Municipal António Lopes Bogalho																				
02	03	2023/7	2/1/23	Outros Investimentos	0102 070115	O		100			AA	01/2023	12/2024	0		63 000	63 000		1 000	1 000	1 000	1 000		67 000
02	03	2023/7	3	Estaleiro, Garagem e Cantina Municipais																				
02	03	2023/7	3/1/23	Outros Investimentos	0102 070115	O		100			AA	01/2023	12/2024	0		1	1		25 000	10 000	10 000	10 000		55 001
02	03	2023/7	4	Centro de Interpretação das Linhas de Torres																				
02	03	2023/7	4/1/23	Outros Investimentos	0102 070115	O		100			AA	01/2023	12/2024	0		25 100	100	25 000	10 000	5 000	5 000	5 000		50 100

Município de Sobral Monte Agraço

Orçamento Inicial - Plano PluriAnual de Investimentos do ano 2024

(valores em euros)

Obj	Prog.	Projeto Ano / Nº	Projeto Ação	Designação	Código Classificação Orçamental	Forma de Realiz.	Fonte Financiamento (%) RP	RG	UE	EM	Resp.	Datas (Mês/Ano) Início	Datas (Mês/Ano) Fim	Fases de Exec.	Realizado (a)	Despesas 2024 Total (b)=(c)+(d)	Financiam. definido (c)	Financiam. não definido (d)	Anos seguintes 2025 (e)	2026 (f)	2027 (g)	2028 (h)	2029 e seg. (i)	Total previsto (j) = (a)+(b)+(e)+(f)+(g)+(h)+(i)
02				**EIXO II - COESÃO TERRITORIAL**																				
02	03			**REQUALIFICAÇÃO URBANA**																				
02	03	2023/7	5	Cine-Teatro																				
02	03	2023/7	5/1/23	Outros Investimentos	0102 070115	O	100				AA	01/2023	12/2024	0		1	1		5 000	5 000	5 000	5 000		20 001
02	03	2023/7	6	Piscinas Municipais																				
02	03	2023/7	6/1/23	Outros Investimentos	0102 070115	O	100				AA	01/2023	12/2024	0		11 774	11 774		10 000	10 000	10 000	10 000		51 774
02	03	2023/7	7	Biblioteca Municipal																				
02	03	2023/7	7/1/23	Outros Investimentos	0102 070115	O	100				AA	01/2023	12/2024	0		1	1		5 000	5 000	5 000	5 000		20 001
02	03	2023/7	8	Auditório e Galeria Municipais																				
02	03	2023/7	8/1/23	Outros Investimentos	0102 070115	O	100				AA	01/2023	12/2024	0		1	1		5 000	5 000	5 000	5 000		20 001
02	03	2023/7	9	Centro de Saúde de Sapataria																				
02	03	2023/7	9/1/23	Outros Investimentos	0102 070115	O	100				AA	01/2023	12/2024	0		1	1		5 000	5 000	5 000	5 000		20 001
02	03	2023/7	10	Edifício Paços do Concelho																				
02	03	2023/7	10/1/23	Outros Investimentos	0102 070115	O	100				AA	01/2023	12/2024	0		28 940	28 940		10 000	10 000	10 000	10 000		68 940
02	03	2023/7	11	Reabilitação e Modernização do Centro de Recolha Oficial (CRO)																				
02	03	2023/7	11/1/23	Outros Investimentos	0102 070115	O	15		85		AA	01/2023	12/2024	0		81 800	81 800		5 000	5 000	5 000	5 000		101 800
02	03	2023/7	12	Casas de Banho Públicas																				
02	03	2023/7	12/1/23	Outros Investimentos	0102 070115	O	100				AA	01/2023	12/2024	0		25 001	1	25 000	5 000	5 000	5 000	5 000		45 001
02	03	2023/7	13	Espaço do Cidadão																				
02	03	2023/7	13/1/23	Outros Investimentos	0102 070115	O	100				AA	01/2023	12/2024	0		1	1		5 000	5 000	5 000	5 000		20 001
02	03	2023/7	14	Estação Central de Camionagem																				
02	03	2023/7	14/1/24	Outros Investimentos	0102 070115	O	100				AA	01/2024	12/2024	5		5 000	5 000		5 000	5 000	5 000	5 000		25 000
02	03	2023/7	14/2/24	Conservação	0102 020203	O	100				AA	01/2024	12/2024	5		1	1		5 000	5 000	5 000	5 000		20 001
02	03	2023/7	15	Outros Edifícios																				
02	03	2023/7	15/1/23	Outros Investimentos	0102 070115	O	100				AA	01/2023	12/2024	0		55 000	5 000	50 000	5 000	5 000	5 000	5 000		75 000
02	03	2023/7	16/23	Aquisição de Terrenos para Arruamentos	0102 070101	O	100				AA	01/2023	12/2024	0		1	1		1	1	1	1		5
02	03	2023/7	17/23	Arruamentos e Obras Complementares em Diversas Povoações	0102 07030301	E	100				AA	01/2023	12/2024	0		1	1		1	1	1	1		5
02	03	2023/7	18/23	Infraestruturas do Loteamento das Bandorreiras	0102 07030301	O	100				AA	01/2023	12/2024	0		1	1		1	1	1	1		5
02	03	2023/7	19/23	Infraestruturas de Loteamentos	0102 07030301	O	100				AA	01/2023	12/2024	0		10 001	1	10 000	1	1	1	1		10 005
02	03	2023/7	20	Implementação do Plano de Acessibilidades																				

Município de Sobral Monte Agraço

Orçamento Inicial - Plano PluriAnual de Investimentos do ano 2024

(valores em euros)

Obj.	Prog.	Projeto Ano / Nº	Projeto Ação	Designação	Código Classificação Orçamental	Forma de Realiz.	Fonte Financiamento (%) RP	RG	UE	EM	Resp.	Datas (Mês/Ano) Início	Fim	Fases de Exec.	Realizado (a)	Despesas 2024 Total (b)=(c)+(d)	Financiam. definido (c)	Financiam. não definido (d)	Anos seguintes 2025 (e)	2026 (f)	2027 (g)	2028 (h)	2029 e seg. (i)	Total previsto (j) = (a)+(b)+(e)+(f)+(g)+(h)+(i)
02				**EIXO II - COESÃO TERRITORIAL**																				
02	03			**REQUALIFICAÇÃO URBANA**																				
02	03	2023/7	20/1/23	Programa Mobilidade para Todos	0102 07030301	E		100			AA	01/2023	12/2024	0		2 000	2 000		5 000	5 000	5 000	5 000		22 000
02	03	2023/7	21	Mobilidade Suave - PAMUS																				
02	03	2023/7	21/1/23	Projeto	0102 07030301	O		100			AA	01/2023	12/2024	0		1	1		1	1	1	1		5
02	03	2023/7	21/2/23	Obra	0102 07030301	E		100			AA	01/2023	12/2024	0		1	1		1	1	1	1		5
02	03	2023/8		ITICIMOeste - Investimento Territorial Integrado CIMOeste																				
02	03	2023/8	1	Requalificação do Edificio de Serviços Municipais																				
02	03	2023/8	1/1/24	Obra	0102 07010301	E		15	85		AA	01/2024	12/2024	0		1 500 001	1	1 500 000						1 500 001
02	03	2023/8	2	Via Pedonal Freiria - Sobral - Seramena																				
02	03	2023/8	2/1/24	Obra	0102 07030301	E		15	85		AA	01/2024	12/2024	0		365 000	15 000	350 000						365 000
02	03	2023/8	3	Via Pedonal Sapataria																				
02	03	2023/8	3/1/24	Obra	0102 07030301	E		15	85		AA	01/2024	12/2024	0		150 001	1	150 000						150 001
02	03	2023/8	4	Parque Verde Sobral de Monte Agraço																				
02	03	2023/8	4/1/24	Obra	0102 07030305	E		15	85		AA	01/2024	12/2024	0		175 000	175 000							175 000
02	03	2023/8	5	Edificio Paços do Concelho																				
02	03	2023/8	5/1/24	Obra	0102 07010301	E		15	85		AA	01/2024	12/2024	0		400 001	1	400 000						400 001
02	03	2023/8	6	Eficiência Energética do Complexo das Piscinas Municipais																				
02	03	2023/8	6/1/24	Obra	0102 07010413	E		15	85		AA	01/2024	12/2024	0		300 001	1	300 000						300 001
02	03	2023/8	7	Ampliação da Zona Industrial de Sobral de Monte Agraço																				
02	03	2023/8	7/1/24	Obra	0102 07030301	E		15	85		AA	01/2024	12/2024	0		882 354	1	882 353						882 354
02	03	2023/8	8	Requalificação da Avenida Marquês de Pombal																				
02	03	2023/8	8/1/24	Obra	0102 07030301	E		15	85		AA	01/2024	12/2024	0		500 001	1	500 000						500 001
02	03	2023/8	9	Requalificação da Garagem Municipal																				
02	03	2023/8	9/1/24	Obra	0102 07030301	E		15	85		AA	01/2024	12/2024	0		750 001	1	750 000						750 001
02	03	2023/8	10	Requalificação do Matadouro Municipal																				
02	03	2023/8	10/1/24	Obra	0102 07010307	E		15	85		AA	01/2024	12/2024	0		764 707	1	764 706						764 707
02	03	2023/8	11	Mercado Municipal Sobral de Monte Agraço																				
02	03	2023/8	11/1/24	Obra	0102 07010307	E		15	85		AA	01/2024	12/2024	0		500 001	1	500 000						500 001
02	03	2023/8	12	Campo Municipal de Jogos																				

Município de Sobral Monte Agraço

Orçamento Inicial - Plano PluriAnual de Investimentos do ano 2024

(valores em euros)

Obj.	Prog.	Projeto Ano / Nº	Projeto Ação	Designação	Código Classificação Orçamental	Forma de Realiz.	Fonte Financiamento (%) RP	RG	UE	EM	Resp.	Datas (Mês/Ano) Início	Fim	Fases de Exec.	Realizado (a)	Despesas 2024 Total (b)=(c)+(d)	Financiam. definido (c)	Financiam. não definido (d)	Anos seguintes 2025 (e)	2026 (f)	2027 (g)	2028 (h)	2029 e seg. (i)	Total previsto (j) = (a)+(b)+(e)+(f)+(g)+(h)+(i)
02				**EIXO II - COESÃO TERRITORIAL**																				
02	03			**REQUALIFICAÇÃO URBANA**																				
02	03	2023/8	12/1/2	Obra	0102 07030313	E	15	85			AA	01/2024	12/2024	0		250 001	1	250 000						250 001
02	03	2023/8	14	Requalificação de Campo Desportivo Pero Negro																				
02	03	2023/8	14/1/2	Obra	0102 07030313	E	15	85			AA	01/2024	12/2024	0		353 001	1	353 000						353 001
02	03	2023/9		Requalificação do Campo da Feira - Almargem	0102 07010413	E	100				AA	01/2023	12/2024	0		10 000	10 000							10 000
02	03	2023/10		Requalificação Urbanística na Rua Vale da Fonte em Pero Negro																				
02	03	2023/10	1/23	Projeto	0102 07030301	O	100				AA	01/2023	12/2024	0		1	1							1
02	03	2023/10	2/23	Obra	0102 07030301	E	100				AA	01/2023	12/2024	0		5 000	5 000							5 000
02	03	2023/11		Reparação, Reabilitação e renovação de Espaços Urbanos nas Freguesias																				
02	03	2023/11	1/23	Freguesia de Santo Quintino	0102 07030308	E	100				AA	01/2023	12/2024	0		10 000	10 000							10 000
02	03	2023/11	2/23	Freguesia de Sobral de Monte Agraço	0102 07030308	E	100				AA	01/2023	12/2024	0		10 000	10 000							10 000
02	03	2023/11	3/23	Freguesia de Sapataria	0102 07030308	E	100				AA	01/2023	12/2024	0		10 000	10 000							10 000
02	03	2023/12		Alargamento de Ponte em Pontes de Monfalim																				
02	03	2023/12	1/23	Projeto	0102 07030301	O	100				AA	01/2023	12/2024	0		1	1							1
02	03	2023/12	2/23	Obra	0102 07030301	E	100				AA	01/2023	12/2024	0		1	1							1
02	03	2023/13		PDM, Instrumentos de Planeamento, Plano de Ordenamento Urbano e Normativo do Concelho	0102 070113	O	100				AA	01/2023	12/2024	5		34 707	34 707							34 707
02	03	2023/14		Escola Básica de Pero Negro																				
02	03	2023/14	1/23	Outros Investimentos	0102 070115	O	100				AA	01/2023	12/2024	5		3 500	3 500							3 500
02	03	2023/15		Escola Básica de Sobral de Monte Agraço e Santo Quintino																				
02	03	2023/15	1/23	Outros Investimentos	0102 070115	O	100				AA	01/2023	12/2024	5		16 300	16 300							16 300
02	03	2023/17		Escola EB 2,3 e Secundária de Sobral de Monte Agraço																				
02	03	2023/17	1/23	Outros Investimentos	0102 070115	O	100				AA	01/2023	12/2024	5		25 000	25 000							25 000
02	03	2023/18		Requalificação de Espaços Públicos	0102 07030301	E	100				AA	01/2023	12/2024	0		2 000	2 000							2 000
02	03	2023/19		Rede Viária e Sinalização																				
02	03	2023/19	1	Sinalização e Trânsito																				
02	03	2023/19	1/1/23	Aquisição de Sinalização Horizontal e Vertical	0102 07030309	O	100				AA	01/2023	12/2024	5		30 000	30 000		5 000	5 000	5 000	5 000		50 000
02	03	2023/19	1/2/23	Aquisição de Coberturas e Requalificação de Paragens de Autocarros	0102 070115	O	100				AA	01/2023	12/2024	5		2 000	2 000		5 000	5 000	5 000	5 000		22 000
02	03	2023/19	1/3/23	Aqusição e Reparação de Parquimetros	0102 07011002	O	100				AA	01/2023	12/2024	5		2 000	2 000		5 000	5 000	5 000	5 000		22 000

Município de Sobral Monte Agraço

Orçamento Inicial - Plano PluriAnual de Investimentos do ano 2024

(valores em euros)

Obj	Prog.	Projeto Ano / Nº	Projeto Ação	Designação	Código Classificação Orçamental	Forma de Realiz.	Fonte Financiamento (%) RP	RG	UE	EM	Resp.	Datas (Mês/Ano) Início	Fim	Fases de Exec.	Realizado (a)	Despesas 2024 Total (b)=(c)+(d)	Financiam. definido (c)	Financiam. não definido (d)	Anos seguintes 2025 (e)	2026 (f)	2027 (g)	2028 (h)	2029 e seg. (i)	Total previsto (j) = (a)+(b)+(e)+(f)+(g)+(h)+(i)
02				**EIXO II - COESÃO TERRITORIAL**																				
02	03			**REQUALIFICAÇÃO URBANA**																				
02	03	2023/19	1/4/23	Sinalética Urbana	0102 07030309	O		100			AA	01/2023	12/2024	5		2 000	2 000		5 000	5 000	5 000	5 000		22 000
02	03	2023/19	2	CREES - Circular Rodoviária Estratégica Envolvente a Sobral de Monte Agraço																				
02	03	2023/19	2/1/23	Projeto	0102 07030308	O		100			AA	01/2023	12/2024	0		1	1							1
02	03	2023/19	2/2/23	Obra	0102 07030308	E		100			AA	01/2023	12/2024	0		1	1							1
02	03	2023/19	3	Arruamentos e Vias Municipais																				
02	03	2023/19	3/1/23	Construção e Grande Reparação de Arruamentos	0102 07030301	E		100			AA	01/2023	12/2024	0		30 000	30 000		30 000	30 000	30 000	30 000		150 000
02	03	2023/19	3/2/23	Construção e Grande Reparação de Estradas e Caminhos Municipais	0102 07030301	E		100			AA	01/2023	12/2024	0		1 533 180	33 180	1 500 000						1 533 180
02	03	2023/19	3/5/23	Repavimentação da EM 531 entre Alcareia e o Km 62 da EN 115	0102 07030301	E		100			AA	01/2023	12/2024	5		160 000	160 000							160 000
02	03	2023/19	3/6/23	Repavimentação da EM 532 - Estrada de Cabêda	0102 07030301	E		100			AA	01/2023	12/2024	5		300 000	300 000							300 000
02	03	2023/19	3/7/23	Outros Investimentos	0102 070115	O		100			AA	01/2023	12/2024	5		51 325	21 325	30 000	10 000	10 000	10 000	10 000		91 325
02	03	2023/19	5/23	Elaboração de Projetos de Redes Viárias	0102 07030301	O		100			AA	01/2023	12/2024	0		1	1							1
02	03	2023/20		Água																				
02	03	2023/20	1/23	Aquisição de Terrenos para Construção de Reservatórios	0102 070101	O		100			AA	01/2023	12/2024	0		10 000	10 000		5 000	5 000	5 000	5 000		30 000
02	03	2023/20	2	Equipamento de Apoio ao Abastecimento de Água																				
02	03	2023/20	2/1/23	Aquisição e Reparação de Contadores	0102 07011002	O		100			AA	01/2023	12/2024	5		8 300	8 300		5 000	5 000	5 000	5 000		28 300
02	03	2023/20	2/2/23	Aquisição de Equipamentos	0102 070115	O		100			AA	01/2023	12/2024	5		7 895	7 895		5 000	5 000	5 000	5 000		27 895
02	03	2023/20	2/3/23	Aquisição de Viaturas	0102 07010602	O		100			AA	01/2023	12/2024	0		1	1							1
02	03	2023/20	2/6/23	Locação Financeira - Viaturas	0102 070205	O		100			AA	01/2023	12/2024	0		1	1							1
02	03	2023/20	2/7/23	Locação Financeira - Maquinaria/Equipamento	0102 070207	O		100			AA	01/2023	12/2024	0		1	1							1
02	03	2023/20	3	Sistema de Abastecimento de Água																				
02	03	2023/20	3/1/23	Beneficiação das Redes de Distribuição de Água	0102 07030307	E		100			AA	01/2023	12/2024	0		100 000	25 000	75 000	5 000	5 000	5 000	5 000		120 000
02	03	2023/20	3/2/23	Beneficiação das Redes de Adução de Água	0102 07030307	E		100			AA	01/2023	12/2024	0		1 000	1 000		1 000	1 000	1 000	1 000		5 000
02	03	2023/20	3/5/23	Gestão Inteligente de Depósitos	0102 070115	O		100			AA	01/2023	12/2024	5		50 000	30 000	20 000	10 000	10 000	10 000	10 000		90 000
02	03	2023/20	4	Reabilitação e Manutenção da Rede de Águas																				
02	03	2023/20	4/1/23	Reservatório Zibreira de Fetais	0102 07030307	E		100			AA	01/2023	12/2024	0		2 000	2 000							2 000
02	03	2023/20	4/3/23	Depósito de Pero Negro	0102 07030307	E		100			AA	01/2023	12/2024	0		22 700	22 700							22 700
02	03	2023/20	4/4/23	Depósito do Alto da Seramena	0102 07030307	E		100			AA	01/2023	12/2024	0		500	500							500
02	03	2023/21		Saneamento																				

Município de Sobral Monte Agraço

Orçamento Inicial - Plano PluriAnual de Investimentos do ano 2024

(valores em euros)

Obj.	Prog.	Projeto Ano / Nº	Projeto Ação	Designação	Código Classificação Orçamental	Forma de Realiz.	Fonte Financiamento (%) RP	RG	UE	EM	Resp.	Datas (Mês/Ano) Início	Fim	Fases de Exec.	Realizado (a)	Despesas 2024 Total (b)=(c)+(d)	Financiam. definido (c)	Financiam. não definido (d)	Anos seguintes 2025 (e)	2026 (f)	2027 (g)	2028 (h)	2029 e seg. (i)	Total previsto (j) = (a)+(b)+(e)+(f)+(g)+(h)+(i)
02				EIXO II - COESÃO TERRITORIAL																				
02	03			REQUALIFICAÇÃO URBANA																				
02	03	2023/21	1	Manutenção e Prolongamento de Redes de Saneamento Básico do Concelho																				
02	03	2023/21	1/1/23	Aquisição de terrenos	0102 070101	O	100				AA	01/2023	12/2024	0		1	1							1
02	03	2023/21	1/2/23	Projeto	0102 07030302	O	100				AA	01/2023	12/2024	0		1	1							1
02	03	2023/21	1/3/23	Obra	0102 07030302	E	100				AA	01/2023	12/2024	0		269 000	119 000	150 000						269 000
02	03	2023/21	1/6/23	Aquisição de Caudalímetros	0102 07011002	O	100				AA	01/2023	12/2024	0		1 000	1 000		1 000	1 000	1 000	1 000		5 000
02	03	2023/21	1/8/24	Outros Investimentos	0102 070115	O	100				AA	01/2024	12/2024	0		9 500	9 500		5 000	5 000	5 000	5 000		29 500
02	03	2023/22		Resíduos Sólidos																				
02	03	2023/22	1/23	Aquisição de Viaturas RSU	S 0102 07010601	O	100				AA	01/2023	12/2024	0		300 000	300 000							300 000
02	03	2023/22	2/23	Aquisição de Equipamento	0102 070115	O	100				AA	01/2023	12/2024	0		500	500		1 000	1 000	1 000	1 000		4 500
02	03	2023/22	3/23	Aquisição de Recipientes para Resíduos	0102 07011001	O	100				AA	01/2023	12/2024	0		79 000	31 000	48 000	10 000	10 000	10 000	10 000		119 000
												Totais do Programa 03:				10 297 116	1 864 057	8 633 059	220 006	200 006	200 006	200 006		11 117 140
02	04			PROTEÇÃO DO AMBIENTE E MEDIDAS DE ADAPTAÇÃO À																				
02	04	2023/23		Construção e Ampliação de Cemitério																				
02	04	2023/23	1/23	Aquisição de Terrenos	0102 070101	O	100				AA	01/2023	12/2024	0		10 000	10 000							10 000
02	04	2023/23	2/23	Projeto	0102 07030301	O	100				AA	01/2023	12/2024	0		1	1							1
02	04	2023/23	3/23	Obra	0102 07030301	E	100				AA	01/2023	12/2024	0		24 200	24 200							24 200
02	04	2023/23	4/23	Outros Investimentos	0102 070115	O	100				AA	01/2023	12/2024	0		50 000	20 000	30 000						50 000
02	04	2023/24		Gabinete Médico Veterinário																				
02	04	2023/24	6/24	Outros Investimentos	0102 070115	O	100				AA	01/2024	12/2024	5		40 000	40 000							40 000
02	04	2023/25		Parques, Jardins e Miradouros																				
02	04	2023/25	1/23	Intervenções em Parques e Jardins	0102 07030305	E	100				AA	01/2023	12/2024	0		1	1							1
02	04	2023/25	2/23	Intervenções em Miradouros	0102 07030313	E	100				AA	01/2023	12/2024	0		1	1							1
02	04	2023/25	3/23	Ferramentas e Utensílios	0102 070111	O	100				AA	01/2023	12/2024	0		700	700		1 000	1 000	1 000	1 000		4 700
02	04	2023/25	4/23	Aquisição de Equipamento	0102 070115	O	100				AA	01/2023	12/2024	0		7 150	7 150		10 000	10 000	10 000	10 000		47 150
02	04	2023/25	6/23	Aquisição de Árvores e Outros Investimentos	0102 070115	O	100				AA	01/2023	12/2024	0		7 000	7 000		10 000	10 000	10 000	10 000		47 000
02	04	2023/25	7/23	Beneficiações Diversas	0102 07030305	E	100				AA	01/2023	12/2024	0		65 200	65 200		10 000	10 000	10 000	10 000		105 200
												Totais do Programa 04:				204 253	174 253	30 000	31 000	31 000	31 000	31 000		328 253

Município de Sobral Monte Agraço

Orçamento Inicial - Plano PluriAnual de Investimentos do ano 2024

(valores em euros)

Obj	Prog.	Projeto Ano / Nº	Projeto Ação	Designação	Código Classificação Orçamental	Forma de Realiz.	Fonte Financiamento (%) RP	RG	UE	EM	Resp.	Datas (Mês/Ano) Início	Fim	Fases de Exec.	Realizado (a)	Despesas 2024 Total (b)=(c)+(d)	Financiam. definido (c)	Financiam. não definido (d)	Anos seguintes 2025 (e)	2026 (f)	2027 (g)	2028 (h)	2029 e seg. (i)	Total previsto (j) = (a)+(b)+(e)+(f)+(g)+(h)+(i)
02				**EIXO II - COESÃO TERRITORIAL**																				
02	05			**ENERGIA E EFICIÊNCIA ENERGÉTICA**																				
02	05	2023/27		Energia																				
02	05	2023/27	1	Iluminação Pública																				
02	05	2023/27	1/1/23	Infraestruturas para Distribuição de Energia Elétrica	0102 07030310	O		100			AA	01/2023	12/2024	5		6 000	6 000		6 000	6 000	6 000	6 000		30 000
02	05	2023/27	3	Eficiência Energética em Edifícios Municipais																				
02	05	2023/27	3/3/23	Oeste Led	0102 070115	O		100			AA	01/2023	12/2024	5		73 000	73 000		73 000	73 000				219 000
02	05	2023/27	3/4/23	Aquisição de Equipamento	0102 07011002	O		100			AA	01/2023	12/2024	0		1	1		5 000	5 000	5 000	5 000		20 001
02	05	2023/27	3/5/23	Outros Investimentos	0102 070115	O		100			AA	01/2023	12/2024	0		45 000	45 000		10 000	10 000	10 000	10 000		85 000
02	05	2023/27	4/23	Eficiência Energética da Iluminação Exterior de Edifícios e Espaço Público	0102 070115	E		100			AA	01/2023	12/2024	5		24 600	24 600		10 000	10 000	10 000	10 000		64 600
												Totais do Programa 05:				148 601	148 601		104 000	104 000	31 000	31 000		418 601
02	06			**PROTEÇÃO CIVIL E LUTA CONTRA INCÊNDIOS**																				
02	06	2023/28		Serviço Municipal de Proteção Civil																				
02	06	2023/28	1	Gabinete de Segurança e Proteção Civil																				
02	06	2023/28	1/4/23	Aquisição de Equipamento	0102 07011002	O		100			AA	01/2023	12/2024	0		6 500	6 500		7 000	7 000	7 000	7 000		34 500
02	06	2023/28	1/5/23	Outros Investimentos	0102 070115	O		100			AA	01/2023	12/2024	0		1 000	1 000		1 000	1 000	1 000	1 000		5 000
02	06	2023/28	1/7/23	Aquisição de Desfibrilhador Automático Externo - DAE	0102 07011002	O		100			AA	01/2023	12/2024	0		1 500	1 500		5 000	1 500	1 500	1 500		11 000
02	06	2023/28	2	Gabinete Técnico Florestal																				
02	06	2023/28	2/4/23	Aquisição de Equipamento	0102 07011002	O		100			AA	01/2023	12/2024	0		1 000	1 000		1 000	1 000	1 000	1 000		5 000
02	06	2023/28	2/5/23	Outros Investimentos	0102 070115	O		100			AA	01/2023	12/2024	0		500	500		1 000	1 000	1 000	1 000		4 500
02	06	2023/28	5	Luta Contra Incêndios																				
02	06	2023/28	5/4/23	Aquisição de Equipamentos	0102 070115	O		100			AA	01/2023	12/2024	0		1 000	1 000		1 000	1 000	1 000	1 000		5 000
												Totais do Programa 06:				11 500	11 500		16 000	12 500	12 500	12 500		65 000
							Totais do Objetivo 02:								0	10 661 470	1 998 411	8 663 059	371 006	347 506	274 506	274 506	0	11 928 994
03				**EIXO III - COESÃO SOCIAL**																				
03	08			**EDUCAÇÃO E APOIO À FAMILIA**																				
03	08	2023/30		Educação																				
03	08	2023/30	1	Conservação, Reparação, Ampliação e Modernização de Jardins de Infância																				
03	08	2023/30	1/1/23	Beneficiação de Edifícios	0102 07010305	E		100			AA	01/2023	12/2024	0		5 000	5 000		5 000	5 000	5 000	5 000		25 000

Município de Sobral Monte Agraço

Orçamento Inicial - Plano PluriAnual de Investimentos do ano 2024

(valores em euros)

Obj	Prog.	Projeto Ano / Nº	Projeto Ação	Designação	Código Classificação Orçamental	Forma de Realiz.	Fonte Financiamento (%) RP	RG	UE	EM	Resp.	Datas (Mês/Ano) Início	Fim	Fases de Exec.	Realizado (a)	Despesas 2024 Total (b)=(c)+(d)	Financiam. definido (c)	Financiam. não definido (d)	Anos seguintes 2025 (e)	2026 (f)	2027 (g)	2028 (h)	2029 e seg. (i)	Total previsto (j) = (a)+(b)+(e)+(f)+(g)+(h)+(i)
03				**EIXO III - COESÃO SOCIAL**																				
03	08			**EDUCAÇÃO E APOIO À FAMILIA**																				
03	08	2023/30	1/2/23	Mobiliário	0102 07011002	O		100			AA	01/2023	12/2024	0		6 000	6 000		6 000	6 000	6 000	6 000		30 000
03	08	2023/30	1/3/23	Outros Equipamentos	0102 070115	O		100			AA	01/2023	12/2024	0		2 000	2 000		2 000	2 000	2 000	2 000		10 000
03	08	2023/30	1/4/23	Equipamento Informático	0102 070107	O		100			AA	01/2023	12/2024	0		3 000	3 000		3 000	3 000	3 000	3 000		15 000
03	08	2023/30	2	Conservação, Reparação, Ampliação e Modernização de Escolas																				
03	08	2023/30	2/1/23	Beneficiação de Edifícios	0102 07010305	E		100			AA	01/2023	12/2024	0		155 000	50 000	105 000	5 000	5 000	5 000	5 000		175 000
03	08	2023/30	2/2/23	Mobiliário	0102 07011002	O		100			AA	01/2023	12/2024	0		7 600	7 600		5 000	5 000	5 000	5 000		27 600
03	08	2023/30	2/3/23	Outros Equipamentos	0102 070115	O		100			AA	01/2023	12/2024	0		1 000	1 000		1 000	1 000	1 000	1 000		5 000
03	08	2023/30	2/4/23	Equipamento Informático	0102 070107	O		100			AA	01/2023	12/2024	0		40 000	40 000		10 000	10 000	10 000	10 000		80 000
03	08	2023/30	2/5/23	Aquisição de Terrenos	0102 070101	O		100			AA	01/2023	12/2024	0		1	1							1
03	08	2023/32		Descentralização na Área da Educação																				
03	08	2023/32	1	Encargos com Competências Delegadas na Área da Educação																				
03	08	2023/32	1/17/23	Equipamentos	0102 070115	O		100			AA	01/2023	12/2024	5		21 067	21 067							21 067
03	08	2023/33		Creches																				
03	08	2023/33	1	Creche em Sapataria																				
03	08	2023/33	1/1/23	Arranjos Exteriores	0102 07010306	O		100			AA	01/2023	12/2024	0		1	1							1
03	08	2023/33	1/2/24	Outros Investimentos	0102 070115	O		100			AA	01/2024	12/2024	0		1	1							1
												Totais do Programa 08:				240 670	135 670	105 000	37 000	37 000	37 000	37 000		388 670
03	09			**INOVAÇÃO SOCIAL**																				
03	09	2023/34		Ação Social																				
03	09	2023/34	3	Equipamentos de Apoio à Ação Social																				
03	09	2023/34	3/3/23	Aquisição de Equipamentos	0102 070115	O		100			AA	01/2023	12/2024	0		9 000	9 000		2 000	2 000	2 000	2 000		17 000
03	09	2023/34	3/4/24	Balcão da Inclusão	0102 070115	O		100			AA	01/2024	12/2024	0		2 000	2 000		2 000	2 000	2 000	2 000		10 000
03	09	2023/34	4	CPCJ - Comissão de Proteção de Crianças e Jovens																				
03	09	2023/34	4/3/23	Aquisição de Equipamentos	0102 070115	O		100			AA	01/2023	12/2024	0		100	100		100	100	100	100		500
03	09	2023/34	6	População Sénior																				
03	09	2023/34	6/3/23	Aquisição de Equipamentos	0102 070115	O		100			AA	01/2023	12/2024	0		2 500	2 500		2 500	2 500	2 500	2 500		12 500
03	09	2023/34	6/4/23	Centro de Convívio Sénior da Sapataria	0102 07010413	E		100			AA	01/2023	12/2024	0		1	1							1
03	09	2023/34	7	Loja Solidária																				

Município de Sobral Monte Agraço

Orçamento Inicial - Plano PluriAnual de Investimentos do ano 2024

(valores em euros)

Obj.	Prog.	Projeto Ano / Nº	Projeto Ação	Designação	Código Classificação Orçamental	Forma de Realiz.	Fonte Financiamento (%) RP	RG	UE	EM	Resp.	Datas (Mês/Ano) Início	Datas (Mês/Ano) Fim	Fases de Exec.	Realizado (a)	Despesas 2024 Total (b)=(c)+(d)	2024 Financiam. definido (c)	2024 Financiam. não definido (d)	Anos seguintes 2025 (e)	2026 (f)	2027 (g)	2028 (h)	2029 e seg. (i)	Total previsto (j) = (a)+(b)+(e)+(f)+(g)+(h)+(i)
03				EIXO III - COESÃO SOCIAL																				
03	09			INOVAÇÃO SOCIAL																				
03	09	2023/34	7/3/23	Aquisição de Equipamentos	0102 070115	O		100			AA	01/2023	12/2024	0		500	500		500	500	500	500		2 500
03	09	2023/34	8	Estratégia Local de Habitação																				
03	09	2023/34	8/1/23	Carta Municipal de Habitação	0102 070113	O		100			AA	01/2023	12/2024	0		1	1							1
03	09	2023/34	8/3/23	Programa "Sobral + Habitação"	0102 07010203	E		100			AA	01/2023	12/2024	0		326 212	326 212							326 212
03	09	2023/35		Saúde																				
03	09	2023/35	1	Centro de Saúde de Sobral de Monte Agraço																				
03	09	2023/35	1/3/23	Aquisição de Equipamentos	0102 070115	O		100			AA	01/2023	12/2024	0		1	1							1
03	09	2023/35	1/4/23	Saúde Oral para Todos	0102 070115	O		100			AA	01/2023	12/2024	0		1	1							1
03	09	2023/35	2	Centro de Saúde de Sapataria																				
03	09	2023/35	2/3/23	Aquisição de Equipamentos	0102 07011002	O		100			AA	01/2023	12/2024	0		1	1							1
03	09	2023/35	2/5/23	Outros Investimentos	0102 070115	O		100			AA	01/2023	12/2024	0		1	1							1
												Totais do Programa 09:				340 318	340 318		7 100	7 100	7 100	7 100		368 718
03	10			DESPORTO E VIDA SAUDÁVEL																				
03	10	2023/36		Desporto																				
03	10	2023/36	1	Piscinas Municipais																				
03	10	2023/36	1/3/23	Aquisição de Equipamentos	0102 07011002	O		100			AA	01/2023	12/2024	0		11 774	11 774		12 000	12 000	12 000	12 000		59 774
03	10	2023/36	1/4/23	Obras de Beneficiação e Requalificação	0102 07010413	O		100			AA	01/2023	12/2024	0		30 000	30 000							30 000
03	10	2023/36	1/7/23	Outros Investimentos	0102 070115	O		100			AA	01/2023	12/2024	0		5 000	5 000		5 000	5 000	5 000	5 000		25 000
03	10	2023/36	3	Construção e Conservação de Outras Instalações Desportivas																				
03	10	2023/36	3/1/23	Aquisição de Terrenos	0102 070101	O		100			AA	01/2023	12/2024	0		1	1							1
03	10	2023/36	4	Conceção/Construção de Centro Escutista																				
03	10	2023/36	4/2/23	Outros Investimentos	0102 070115	O		100			AA	01/2023	12/2024	0		1	1							1
03	10	2023/36	6	Espaço de Apoio para a Prática de BTT																				
03	10	2023/36	6/1/23	Projeto	0102 07010413	O		100			AA	01/2023	12/2024	0		1	1							1
03	10	2023/36	6/2/23	Obra	0102 07010413	E		100			AA	01/2023	12/2024	0		1	1							1
03	10	2023/36	7	Conceção/Construção de Campo de Padel																				

Município de Sobral Monte Agraço

Orçamento Inicial - Plano PluriAnual de Investimentos do ano 2024

(valores em euros)

Obj.	Prog.	Projeto Ano / Nº	Projeto Ação	Designação	Código Classificação Orçamental	Forma de Realiz.	Fonte Financiamento (%) RP	RG	UE	EM	Resp.	Datas (Mês/Ano) Início	Datas (Mês/Ano) Fim	Fases de Exec.	Realizado (a)	Despesas 2024 Total (b)=(c)+(d)	Financiam. definido (c)	Financiam. não definido (d)	Anos seguintes 2025 (e)	2026 (f)	2027 (g)	2028 (h)	2029 e seg. (i)	Total previsto (j) = (a)+(b)+(e)+(f)+(g)+(h)+(i)
03				**EIXO III - COESÃO SOCIAL**																				
03	10			**DESPORTO E VIDA SAUDÁVEL**																				
03	10	2023/36	7/1/23	Obra	0102 07010413	E		100			AA	01/2023	12/2024	0		1 000	1 000							1 000
												Totais do Programa 10:				47 778	47 778		17 000	17 000	17 000	17 000		115 778
					Totais do Objetivo 03:										0	628 766	523 766	105 000	61 100	61 100	61 100	61 100	0	873 166
04				**EIXO IV - COMPETITIVIDADE**																				
04	11			**CULTURA E LAZER**																				
04	11	2023/38		Cultura																				
04	11	2023/38	1	Biblioteca Municipal																				
04	11	2023/38	1/1/23	Aquisição de Mobiliário	0102 070109	O		100			AA	01/2023	12/2024	0		2 000	2 000		2 000	2 000	2 000	2 000		10 000
04	11	2023/38	1/2/23	Aquisição de Equipamentos	0102 07011002	O		100			AA	01/2023	12/2024	0		1 000	1 000		1 000	1 000	1 000	1 000		5 000
04	11	2023/38	1/8/23	Aquisição/Restauro de Artigos e Objetos de Valor	0102 070112	O		100			AA	01/2023	12/2024	0		1	1							1
04	11	2023/38	2	Auditório e Galeria Municipais																				
04	11	2023/38	2/4/23	Requalificação	0102 07010301	E		100			AA	01/2023	12/2024	0		500	500		500	500	500	500		2 500
04	11	2023/38	3	Cine-Teatro																				
04	11	2023/38	3/1/23	Aquisição de Equipamento	0102 07011002	O		100			AA	01/2023	12/2024	0		5 000	5 000		5 000	5 000	5 000	5 000		25 000
04	11	2023/38	3/6/23	Obras de Requalificação	0102 07010301	E		100			AA	01/2023	12/2024	0		1	1							1
04	11	2023/38	4	Espaço Museológico Motas Clássicas e Antigas																				
04	11	2023/38	4/1/23	Projeto	0102 07010301	O		100			AA	01/2023	12/2024	0		5 000	5 000							5 000
04	11	2023/38	4/2/23	Obra	0102 07010301	E		100			AA	01/2023	12/2024	0		1	1							1
												Totais do Programa 11:				13 503	13 503		8 500	8 500	8 500	8 500		47 503
04	12			**UM COMÉRCIO LOCAL DINÂMICO**																				
04	12	2023/39		Comércio Local/Mercados e Feiras																				
04	12	2023/39	2	Mercado Municipal																				
04	12	2023/39	2/3/23	Outros Investimentos	0102 070115	O		100			AA	01/2023	12/2024	0		5 000	5 000							5 000
												Totais do Programa 12:				5 000	5 000							5 000
04	13			**TURISMO APOSTA DE FUTURO**																				
04	13	2023/40		Promoção Turística																				
04	13	2023/40	3/23	Aquisição de Equipamentos	0102 070115	O		100			AA	01/2023	12/2024	0		1 000	1 000							1 000

Município de Sobral Monte Agraço

Orçamento Inicial - Plano PluriAnual de Investimentos do ano 2024

(valores em euros)

Obj	Prog.	Projeto Ano / Nº	Projeto Ação	Designação	Código Classificação Orçamental	Forma de Realiz.	Fonte Financiamento (%) RP	RG	UE	EM	Resp.	Datas (Mês/Ano) Início	Fim	Fases de Exec.	Realizado (a)	Despesas 2024 Total (b)=(c)+(d)	Financiam. definido (c)	Financiam. não definido (d)	Anos seguintes 2025 (e)	2026 (f)	2027 (g)	2028 (h)	2029 e seg. (i)	Total previsto (j) = (a)+(b)+(e)+(f)+(g)+(h)+(i)
04				**EIXO IV - COMPETITIVIDADE**																				
04	13			**TURISMO APOSTA DE FUTURO**																				
04	13	2023/40	6	Salvaguarda, Valorização e Recuperação das Linhas de Torres																				
04	13	2023/40	6/5/23	Outros Investimentos	0102 070115	O		100			AA	01/2023	12/2024	0		2 500	2 500							2 500
04	13	2023/40	7	Centro de Interpretação das Linhas de Torres																				
04	13	2023/40	7/3/23	Aquisição de Equipamentos	0102 070115	O		100			AA	01/2023	12/2024	0		5 000	5 000							5 000
04	13	2023/40	8	Moinhos																				
04	13	2023/40	8/4/23	Obras de Requalificação	0102 07010307	E		100			AA	01/2023	12/2024	0		10 000	10 000							10 000
												Totais do Programa 13:				18 500	18 500							18 500
04	14			**EMPREENDEDORISMO, CAPTAÇÃO DE EMPRESAS E EM**																				
04	14	2023/41		Desenvolvimento Económico																				
04	14	2023/41	1	Sobral E+ Apoio ao Emprego e às Empresas																				
04	14	2023/41	1/4/23	Aquisição de Equipamentos	0102 070115	O		100			AA	01/2023	12/2024	0		1 000	1 000							1 000
04	14	2023/41	3	Gabinete de Inserção Profissional - GIP																				
04	14	2023/41	3/4/23	Aquisição de Equipamentos	0102 070115	O		100			AA	01/2023	12/2024	0		1 000	1 000							1 000
												Totais do Programa 14:				2 000	2 000							2 000
							Totais do Objetivo 04:								0	39 003	39 003	0	8 500	8 500	8 500	8 500	0	73 003
														Total Geral:	0	11 607 590	2 684 531	8 923 059	573 957	550 457	477 457	477 457	0	13 686 918

O ORGÃO EXECUTIVO

Em _____ de _____ de _____

O ORGÃO DELIBERATIVO

Em _____ de _____ de _____

ANEXO IX
ATIVIDADES MAIS RELEVANTES

Município de Sobral Monte Agraço

Orçamento Inicial - Atividades mais Relevantes do ano 2024

(valores em euros)

Obj	Prog.	Projeto Ano / Nº	Projeto Ação	Designação	Código Classificação Orçamental	Forma de Realiz.	Fonte Financiamento (%) RP	RG	UE	EM	Resp.	Datas (Mês/Ano) Início	Fim	Fases de Exec.	Realizado (a)	Despesas 2024 Total (b)=(c)+(d)	Financiam. definido (c)	Financiam. não definido (d)	Anos seguintes 2025 (e)	2026 (f)	2027 (g)	2028 (h)	2029 e seg. (i)	Total previsto (j) = (a)+(b)+(e)+(f)+(g)+(h)+(i)
01				EIXO I - ORGANIZAÇÃO MUNICIPAL																				
01	01			SERVIÇOS MUNICIPAIS DE EXCELÊNCIA																				
01	01	2023/1		Despesas com o Pessoal																				
01	01	2023/1	1	Assembleia Municipal																				
01	01	2023/1	1/1/23	Ajudas de Custo	0101 010204	A	100				AA	01/2023	12/2024	5		100	100		100	100	100	100		500
01	01	2023/1	1/2/23	Senhas de Presença	0101 01021303	A	100				AA	01/2023	12/2024	5		8 800	8 800		8 800	8 800	8 800	8 800		44 000
01	01	2023/1	2	Câmara e Serviços Municipais																				
01	01	2023/1	2/1/23	Membros dos Orgãos Autárquicos	0102 010101	A	100				AA	01/2023	12/2024	5		97 200	97 200		97 200	97 200	97 200	97 200		486 000
01	01	2023/1	2/2/23	Alterações Obrigatórias de Posicionamento Remuneratório	0102 01010302	A	100				AA	01/2023	12/2024	5		11 503	11 503		11 503	11 503	11 503	11 503		57 515
01	01	2023/1	2/3/23	Pessoal em Regime de Contrato Individual de Trabalho	0102 01010401	A	100				AA	01/2023	12/2024	5		2 464 954	2 464 954		2 562 950	2 562 950	2 562 950	2 562 950		12 716 754
01	01	2023/1	2/4/23	Alterações Obrigatórias de Posicionamento Remuneratório	0102 01010402	A	100				AA	01/2023	12/2024	5		1	1		1	1	1	1		5
01	01	2023/1	2/5/23	Alterações Facultativas de Posicionamento Remuneratório	0102 01010403	A	100				AA	01/2023	12/2024	5		1	1		1	1	1	1		5
01	01	2023/1	2/6/23	Recrutamento de Pessoal para Novos Postos de Trabalho	0102 01010404	A	100				AA	01/2023	12/2024	5		77 800	77 800		77 800	77 800	77 800	77 800		389 000
01	01	2023/1	2/7/23	Pessoal Contratado a Termo	0102 01010601	A	100				AA	01/2023	12/2024	5		1	1		1	1	1	1		5
01	01	2023/1	2/8/23	Recrutamento de Pessoal para Novos Postos de Trabalho	0102 01010604	A	100				AA	01/2023	12/2024	5		1	1		1	1	1	1		5
01	01	2023/1	2/9/23	Pessoal em Regime de Tarefa ou Avença	0102 010107	A	100				AA	01/2023	12/2024	5		1	1		1	1	1	1		5
01	01	2023/1	2/10/23	Pessoal Aguardando Aposentação	0102 010108	A	100				AA	01/2023	12/2024	5		5	5		5	5	5	5		25
01	01	2023/1	2/11/23	Pessoal em Qualquer Outra Situação	0102 010109	A	100				AA	01/2023	12/2024	5		72 400	72 400		72 400	72 400	72 400	72 400		362 000
01	01	2023/1	2/12/23	Representação	0102 010111	A	100				AA	01/2023	12/2024	5		32 200	32 200		32 200	32 200	32 200	32 200		161 000
01	01	2023/1	2/13/23	Suplementos e Prémios	0102 010112	A	100				AA	01/2023	12/2024	5		12 603	12 603		12 603	12 603	12 603	12 603		63 015
01	01	2023/1	2/14/23	Subsídio de Refeição	0102 010113	A	100				AA	01/2023	12/2024	5		287 600	287 600		287 600	287 600	287 600	287 600		1 438 000
01	01	2023/1	2/15/23	Subsídio de Férias e de Natal	0102 010114	A	100				AA	01/2023	12/2024	5		475 600	475 600		475 600	475 600	475 600	475 600		2 378 000
01	01	2023/1	2/16/23	Remunerações por Doença e Maternidade/Paternidade	0102 010115	A	100				AA	01/2023	12/2024	5		31 700	31 700		31 700	31 700	31 700	31 700		158 500
01	01	2023/1	2/17/23	Horas Extraordinárias	0102 010202	A	100				AA	01/2023	12/2024	5		74 800	74 800		74 800	74 800	74 800	74 800		374 000
01	01	2023/1	2/18/23	Ajudas de Custo	0102 010204	A	100				AA	01/2023	12/2024	5		3 500	3 500		3 500	3 500	3 500	3 500		17 500
01	01	2023/1	2/19/23	Abono para Falhas	0102 010205	A	100				AA	01/2023	12/2024	5		5 400	5 400		5 400	5 400	5 400	5 400		27 000
01	01	2023/1	2/20/23	Subsídio de Trabalho Noturno	0102 010210	A	100				AA	01/2023	12/2024	5		4	4		4	4	4	4		20
01	01	2023/1	2/21/23	Subsídio de Turno	0102 010211	A	100				AA	01/2023	12/2024	5		4	4		4	4	4	4		20
01	01	2023/1	2/22/23	Indemnização por Cessação de Funções	0102 010212	A	100				AA	01/2023	12/2024	5		4	4		4	4	4	4		20

Município de Sobral Monte Agraço

Orçamento Inicial - Atividades mais Relevantes do ano 2024

(valores em euros)

Obj	Prog.	Projeto Ano / Nº	Projeto Ação	Designação	Código Classificação Orçamental	Forma de Realiz.	Fonte Financiamento (%) RP	RG	UE	EM	Resp.	Datas (Mês/Ano) Início	Fim	Fases de Exec.	Realizado (a)	Despesas 2024 Total (b)=(c)+(d)	Financiam. definido (c)	Financiam. não definido (d)	Anos seguintes 2025 (e)	2026 (f)	2027 (g)	2028 (h)	2029 e seg. (i)	Total previsto (j) = (a)+(b)+(e)+(f)+(g)+(h)+(i)
01				EIXO 1 - ORGANIZAÇÃO MUNICIPAL																				
01	01			SERVIÇOS MUNICIPAIS DE EXCELÊNCIA																				
01	01	2023/1	2/23/2	Outros	0102 01021302	A		100			AA	01/2023	12/2024	5		34 200	34 200		34 200	34 200	34 200	34 200		171 000
01	01	2023/1	2/24/2	Senhas de Presença	0102 01021303	A		100			AA	01/2023	12/2024	5		4 800	4 800		4 800	4 800	4 800	4 800		24 000
01	01	2023/1	2/25/2	Subsídio Familiar a Crianças e Jovens	0102 010303	A		100			AA	01/2023	12/2024	5		8 201	8 201		8 201	8 201	8 201	8 201		41 005
01	01	2023/1	2/26/2	Outras Prestações Familiares	0102 010304	A		100			AA	01/2023	12/2024	5		3 901	3 901		3 901	3 901	3 901	3 901		19 505
01	01	2023/1	2/27/2	Assistência na Doença dos Funcionários Públicos - ADSE Vencimentos	0102 01030501	A		100			AA	01/2023	12/2024	5		5 000	5 000		38 000	38 000	38 000	38 000		157 000
01	01	2023/1	2/28/2	Caixa Geral de Aposentações	0102 0103050201	A		100			AA	01/2023	12/2024	5		347 100	347 100		347 100	347 100	347 100	347 100		1 735 500
01	01	2023/1	2/29/2	Segurança Social - Regime Geral	0102 0103050202	A		100			AA	01/2023	12/2024	5		563 750	563 750		633 750	633 750	633 750	633 750		3 098 750
01	01	2023/1	2/30/2	Outros	0102 01030503	A		100			AA	01/2023	12/2024	5		1	1		1	1	1	1		5
01	01	2023/1	2/31/2	Acidentes em Serviço e Doenças Profissionais	0102 010306	A		100			AA	01/2023	12/2024	5		4 800	4 800		4 800	4 800	4 800	4 800		24 000
01	01	2023/1	2/32/2	Outras	0102 040802	A		100			AA	01/2023	12/2024	5		18 700	18 700		18 700	18 700	18 700	18 700		93 500
01	01	2023/2		Investimento Comum																				
01	01	2023/2	1	Aquisição de Equipamento e Mobiliário																				
01	01	2023/2	1/3/23	Licenças de Software	0102 060202	O		100			AA	01/2023	12/2024	5		3 000	3 000		3 000	3 000	3 000	3 000		15 000
01	01	2023/3		Modernização Administrativa e Capacitação da Administração Pública																				
01	01	2023/3	1	Administração geral																				
01	01	2023/3	1/1/23	Estudos e Consultadoria	0102 020214	O		100			AA	01/2023	12/2024	5		33 192	33 192		33 192	33 192	33 192	33 192		165 960
01	01	2023/3	1/2/23	Aluguer de Equipamento	0102 020208	O		100			AA	01/2023	12/2024	5		5 000	5 000		5 000	5 000	5 000	5 000		25 000
01	01	2023/3	2	Limpeza de Edifícios																				
01	01	2023/3	2/1/23	Aquisição de Bens	0102 020121	O		100			AA	01/2023	12/2024	5		1 000	1 000		1 000	1 000	1 000	1 000		5 000
01	01	2023/3	2/2/23	Aquisição de Serviços	0102 020202	O		100			AA	01/2023	12/2024	5		6 338	6 338		6 338	6 338	6 338	6 338		31 690
01	01	2023/3	2/3/23	Materiais de Limpeza e Higiene	0102 020104	O		100			AA	01/2023	12/2024	5		3 000	3 000		3 000	3 000	3 000	3 000		15 000
01	01	2023/3	3	Seguros																				
01	01	2023/3	3/1/23	Seguros Acidentes Pessoais	0102 01030901	O		100			AA	01/2023	12/2024	5		98 600	98 600		98 600	98 600	98 600	98 600		493 000
01	01	2023/3	3/2/23	Seguros Diversos	0102 020212	O		100			AA	01/2023	12/2024	5		103 100	103 100		103 100	103 100	103 100	103 100		515 500
01	01	2023/3	4	Despesas Gerais de Funcionamento																				
01	01	2023/3	4/1/23	Livros e Documentação Técnica	0102 020118	O		100			AA	01/2023	12/2024	5		1 000	1 000		1 000	1 000	1 000	1 000		5 000
01	01	2023/3	4/2/23	Material de Escritório	0102 020108	O		100			AA	01/2023	12/2024	5		17 100	17 100		17 100	17 100	17 100	17 100		85 500
01	01	2023/3	4/3/23	Representação dos Serviços	0102 020211	O		100			AA	01/2023	12/2024	5		8 000	8 000		8 000	8 000	8 000	8 000		40 000

Município de Sobral Monte Agraço

Orçamento Inicial - Atividades mais Relevantes do ano 2024

(valores em euros)

Obj.	Prog.	Projeto Ano / Nº	Projeto Ação	Designação	Código Classificação Orçamental	Forma de Realiz.	Fonte Financiamento (%) RP	RG	UE	EM	Resp.	Datas (Mês/Ano) Início	Fim	Fases de Exec.	Realizado (a)	Despesas 2024 Total (b)=(c)+(d)	Financiam. definido (c)	Financiam. não definido (d)	Anos seguintes 2025 (e)	2026 (f)	2027 (g)	2028 (h)	2029 e seg. (i)	Total previsto (j) = (a)+(b)+(e)+(f)+(g)+(h)+(i)
01				EIXO I - ORGANIZAÇÃO MUNICIPAL																				
01	01			SERVIÇOS MUNICIPAIS DE EXCELÊNCIA																				
01	01	2023/3	4/4/23	Medicina no Trabalho	0102 020222	O	100				AA	01/2023	12/2024	5		23 100	23 100		23 100	23 100	23 100	23 100		115 500
01	01	2023/3	4/5/23	Formação	0102 020215	O	100				AA	01/2023	12/2024	5		15 000	15 000		15 000	15 000	15 000	15 000		75 000
01	01	2023/3	4/6/23	Conservação e Reparação de Viaturas	0102 020203	O	100				AA	01/2023	12/2024	5		297 410	297 410		297 410	297 410	297 410	297 410		1 487 050
01	01	2023/3	4/7/23	Conservação e Reparação de Equipamentos	0102 020203	O	100				AA	01/2023	12/2024	5		63 700	63 700		63 700	63 700	63 700	63 700		318 500
01	01	2023/3	4/8/23	Aquisição de Fardamento e Equipamento de Proteção Individual	0102 020107	O	100				AA	01/2023	12/2024	5		14 000	14 000		14 000	14 000	14 000	14 000		70 000
01	01	2023/3	4/9/23	Locação de Outros Bens	0102 020208	O	100				AA	01/2023	12/2024	5		10 000	10 000		10 000	10 000	10 000	10 000		50 000
01	01	2023/3	4/10/23	Locação de Edifícios	0102 020204	O	100				AA	01/2023	12/2024	5		85 871	85 871		85 871	85 871	85 871	85 871		429 355
01	01	2023/3	4/11/23	Gasolina	0102 02010201	O	100				AA	01/2023	12/2024	5		12 000	12 000		12 000	12 000	12 000	12 000		60 000
01	01	2023/3	4/12/23	Gasóleo	0102 02010202	O	100				AA	01/2023	12/2024	5		200 000	200 000		200 000	200 000	200 000	200 000		1 000 000
01	01	2023/3	4/13/23	Gás	0102 02010299	O	100				AA	01/2023	12/2024	5		2 000	2 000		2 000	2 000	2 000	2 000		10 000
01	01	2023/3	4/14/23	Publicidade	0102 020217	O	100				AA	01/2023	12/2024	5		2 000	2 000		2 000	2 000	2 000	2 000		10 000
01	01	2023/3	4/15/23	Serviços de Assistência Técnica	0102 020219	O	100				AA	01/2023	12/2024	5		35 595	35 595		35 595	35 595	35 595	35 595		177 975
01	01	2023/3	4/16/23	Aquisição de Serviços de Comunicações	0102 02020901	O	100				AA	01/2023	12/2024	5		81 500	81 500		81 500	81 500	81 500	81 500		407 500
01	01	2023/3	4/17/23	Aquisição de Serviços de Auditoria	0102 02022003	O	100				AA	01/2023	12/2024	5		32 110	32 110		32 110	32 110	32 110	32 110		160 550
01	01	2023/3	4/18/23	Aquisição de Serviços Especializados	0102 02022003	O	100				AA	01/2023	12/2024	5		64 350	64 350		64 350	64 350	64 350	64 350		321 750
01	01	2023/3	4/19/23	Outros Transportes	0102 02021002	O	100				AA	01/2023	12/2024	5		18 000	18 000		18 000	18 000	18 000	18 000		90 000
01	01	2023/3	4/20/23	Aquisição de Bens	0102 020121	O	100				AA	01/2023	12/2024	5		50 500	50 500		50 500	50 500	50 500	50 500		252 500
01	01	2023/3	4/21/23	Aquisição de Serviços	0102 02022505	O	100				AA	01/2023	12/2024	5		11 650	11 650		11 650	11 650	11 650	11 650		58 250
01	01	2023/3	4/22/23	ADSE - Pagamento de RO's	0102 010302	O	100				AA	01/2023	12/2024	5		40 000	40 000		40 000	40 000	40 000	40 000		200 000
01	01	2023/3	4/23/23	Retenção SNS	0102 010302	O	100				AA	01/2023	12/2024	5		71 000	71 000		71 000	71 000	71 000	71 000		355 000
01	01	2023/3	4/24/23	Encargos de Cobrança de Receitas	0102 020224	O	100				AA	01/2023	12/2024	5		72 000	72 000		72 000	72 000	72 000	72 000		360 000
01	01	2023/3	4/25/23	Serviços de Topografia	0102 02022003	O	100				AA	01/2023	12/2024	0		5 000	5 000		5 000	5 000	5 000	5 000		25 000
01	01	2023/3	5	Assembleia Municipal																				
01	01	2023/3	5/1/23	Material de Escritório	0101 020108	O	100				AA	01/2023	12/2024	5		1 000	1 000		1 000	1 000	1 000	1 000		5 000
01	01	2023/3	5/2/23	Outros Serviços	0101 02022505	O	100				AA	01/2023	12/2024	5		1 000	1 000		1 000	1 000	1 000	1 000		5 000
01	01	2023/4		Descentralização no Domínio do Estacionamento Público																				
01	01	2023/4	1/23	Coimas - Artº 6º do DL 107/2018 de 29/11	0102 0602030599	O	100				AA	01/2023	12/2024	5		5 040	5 040		5 040	5 040	5 040	5 040		25 200
01	01	2023/5		Empréstimos/Leasing/Outros Juros da Dívida																				

Município de Sobral Monte Agraço

Orçamento Inicial - Atividades mais Relevantes do ano 2024

(valores em euros)

Obj.	Prog.	Projeto Ano / Nº	Projeto Ação	Designação	Código Classificação Orçamental	Forma de Realiz.	Fonte Financiamento (%) RP	RG	UE	EM	Resp.	Datas (Mês/Ano) Início	Fim	Fases de Exec.	Realizado (a)	Despesas 2024 Total (b)=(c)+(d)	Financiam. definido (c)	Financiam. não definido (d)	Anos seguintes 2025 (e)	2026 (f)	2027 (g)	2028 (h)	2029 e seg. (i)	Total previsto (j) = (a)+(b)+(e)+(f)+(g)+(h)+(i)
01				**EIXO I - ORGANIZAÇÃO MUNICIPAL**																				
01	01			**SERVIÇOS MUNICIPAIS DE EXCELÊNCIA**																				
01	01	2023/5	1	Empréstimos de Médio e Longo Prazos																				
01	01	2023/5	1/1/23	Amortizações	0103 100603	O	100				AA	01/2023	12/2024	5		185 000	185 000		127 342	120 254	88 685	120 400		641 682
01	01	2023/5	1/2/23	Juros	0103 03010302	O	100				AA	01/2023	12/2024	5		68 200	68 200		70 450	72 775	75 177	77 657		364 259
01	01	2023/5	1/3/23	Comissões	0103 030601	O	100				AA	01/2023	12/2024	5		2 780	2 780		2 780	2 780	2 780	2 780		13 900
01	01	2023/5	2	Programa de Apoio à Economia Local																				
01	01	2023/5	2/1/23	Amortizações	0103 100605	O	100				AA	01/2023	12/2024	5		76 000	76 000		76 000	76 000	76 000			304 000
01	01	2023/5	2/2/23	Juros	0103 03010502	O	100				AA	01/2023	12/2024	5		5 800	5 800		5 800	5 800	5 800	5 800		29 000
01	01	2023/5	3	Empréstimos de Curto prazo																				
01	01	2023/5	3/1/23	Amortizações	0103 100503	O	100				AA	01/2023	12/2024	5		1	1		1	1	1	1		5
01	01	2023/5	3/2/23	Juros	0103 03010301	O	100				AA	01/2023	12/2024	5		1	1		1	1	1	1		5
01	01	2023/5	3/3/23	Comissões	0103 030601	O	100				AA	01/2023	12/2024	5		1	1		1	1	1	1		5
01	01	2023/5	4	Leasing																				
01	01	2023/5	4/2/23	Viaturas, Maquinaria e Equipamentos - Juros	0103 030305	O	100				AA	01/2023	12/2024	5		1	1		1	1	1	1		5
												Totais do Programa 01:				6 477 575	6 477 575		6 623 183	6 618 400	6 589 233	6 647 426		32 855 800
					Totais do Objetivo 01:										0	6 477 575	6 477 575	0	6 623 183	6 618 400	6 589 233	6 647 426	0	32 855 800
02				**EIXO II - COESÃO TERRITORIAL**																				
02	02			**UM TERRITÓRIO DE FREGUESIAS**																				
02	02	2023/6		Transferências para as Freguesias																				
02	02	2023/6	1	Contratos Interadministrativos Correntes																				
02	02	2023/6	1/1/23	Junta de Freguesia de Santo Quintino	0102 04050102	O	100				AA	01/2023	12/2024	5		86 622	86 622		86 622					173 244
02	02	2023/6	1/2/23	Junta de Freguesia de Sapataria	0102 04050102	O	100				AA	01/2023	12/2024	5		51 701	51 701		51 701					103 402
02	02	2023/6	1/3/23	Junta de Freguesia de Sobral de Monte Agraço	0102 04050102	O	100				AA	01/2023	12/2024	5		42 322	42 322		42 332					84 654
02	02	2023/6	2	Contratos Interadministartivos Capital																				
02	02	2023/6	2/1/23	Junta de Freguesia de Santo Quintino	0102 08050102	O	100				AA	01/2023	12/2024	5		9 625	9 625		9 625					19 250
02	02	2023/6	2/2/23	Junta de Freguesia de Sapataria	0102 08050102	O	100				AA	01/2023	12/2024	5		5 745	5 745		5 745					11 490
02	02	2023/6	2/3/23	Junta de Freguesia de Sobral de Monte Agraço	0102 08050102	O	100				AA	01/2023	12/2024	5		4 703	4 703		4 703					9 406
02	02	2023/6	3/23	Outras Transferências para as Freguesias	0102 04050102	O	100				AA	01/2023	12/2024	5		1 500	1 500		1 500					3 000
												Totais do Programa 02:				202 218	202 218		202 228					404 446

Município de Sobral Monte Agraço

Orçamento Inicial - Atividades mais Relevantes do ano 2024

(valores em euros)

Obj	Prog.	Projeto Ano / Nº	Projeto Ação	Designação	Código Classificação Orçamental	Forma de Realiz.	Fonte Financiamento (%) RP	RG	UE	EM	Resp.	Datas (Mês/Ano) Início	Fim	Fases de Exec.	Realizado (a)	Despesas 2024 Total (b)=(c)+(d)	Financiam. definido (c)	Financiam. não definido (d)	Anos seguintes 2025 (e)	2026 (f)	2027 (g)	2028 (h)	2029 e seg. (i)	Total previsto (j) = (a)+(b)+(e)+(f)+(g)+(h)+(i)
02				**EIXO II - COESÃO TERRITORIAL**																				
02	03			**REQUALIFICAÇÃO URBANA**																				
02	03	2023/7		Construção, Reabilitação e Conservação de Edificios Municipais																				
02	03	2023/7	1	Casa Mortuária de Sobral de Monte Agraço																				
02	03	2023/7	1/2/23	Conservação	0102 020203	O		100			AA	01/2023	12/2024	5		20 000	20 000		10 000	10 000	10 000	10 000		60 000
02	03	2023/7	2	Pavilhão Municipal António Lopes Bogalho																				
02	03	2023/7	2/2/23	Conservação	0102 020203	O		100			AA	01/2023	12/2024	5		1 000	1 000		1 000	1 000	1 000	1 000		5 000
02	03	2023/7	3	Estaleiro, Garagem e Cantina Municipais																				
02	03	2023/7	3/2/23	Conservação	0102 020203	O		100			AA	01/2023	12/2024	5		1	1		10 000	10 000	10 000	10 000		40 001
02	03	2023/7	4	Centro de Interpretação das Linhas de Torres																				
02	03	2023/7	4/2/23	Conservação	0102 020203	O		100			AA	01/2023	12/2024	5		1 500	1 500		1 500	1 500	1 500	1 500		7 500
02	03	2023/7	5	Cine-Teatro																				
02	03	2023/7	5/2/23	Conservação	0102 020203	O		100			AA	01/2023	12/2024	5		3 400	3 400		5 000	5 000	5 000	5 000		23 400
02	03	2023/7	6	Piscinas Municipais																				
02	03	2023/7	6/2/23	Conservação	0102 020203	O		100			AA	01/2023	12/2024	5		19 030	19 030		10 000	10 000	10 000	10 000		59 030
02	03	2023/7	7	Biblioteca Municipal																				
02	03	2023/7	7/2/23	Conservação	0102 020203	O		100			AA	01/2023	12/2024	0		1	1		5 000	5 000	5 000	5 000		20 001
02	03	2023/7	8	Auditório e Galeria Municipais																				
02	03	2023/7	8/2/23	Conservação	0102 020203	O		100			AA	01/2023	12/2024	5		1	1		5 000	5 000	5 000	5 000		20 001
02	03	2023/7	9	Centro de Saúde de Sapataria																				
02	03	2023/7	9/2/23	Conservação	0102 020203	O		100			AA	01/2023	12/2024	5		1	1		5 000	5 000	5 000	5 000		20 001
02	03	2023/7	10	Edificio Paços do Concelho																				
02	03	2023/7	10/2/2	Conservação	0102 020203	O		100			AA	01/2023	12/2024	5		1	1		5 000	5 000	5 000	5 000		20 001
02	03	2023/7	11	Reabilitação e Modernização do Centro de Recolha Oficial (CRO)																				
02	03	2023/7	11/2/23	Conservação	0102 020203	O		100			AA	01/2023	12/2024	5		1	1		5 000	5 000	5 000	5 000		20 001
02	03	2023/7	12	Casas de Banho Públicas																				
02	03	2023/7	12/2/2	Conservação	0102 020203	O		100			AA	01/2023	12/2024	5		1	1		5 000	5 000	5 000	5 000		20 001
02	03	2023/7	13	Espaço do Cidadão																				
02	03	2023/7	13/2/2	Conservação	0102 020203	O		100			AA	01/2023	12/2024	5		1	1		5 000	5 000	5 000	5 000		20 001
02	03	2023/7	15	Outros Edificios																				

Município de Sobral Monte Agraço

Orçamento Inicial - Atividades mais Relevantes do ano 2024

(valores em euros)

Obj	Prog.	Projeto Ano / Nº	Projeto Ação	Designação	Código Classificação Orçamental	Forma de Realiz.	Fonte Financiamento (%) RP	RG	UE	EM	Resp.	Datas (Mês/Ano) Início	Fim	Fases de Exec.	Realizado (a)	Despesas 2024 Total (b)=(c)+(d)	Financiam. definido (c)	Financiam. não definido (d)	Anos seguintes 2025 (e)	2026 (f)	2027 (g)	2028 (h)	2029 e seg. (i)	Total previsto (j) = (a)+(b)+(e)+(f)+(g)+(h)+(i)
02				**EIXO II - COESÃO TERRITORIAL**																				
02	03			**REQUALIFICAÇÃO URBANA**																				
02	03	2023/7	15/2/23	Conservação	0102 020203	O		100			AA	01/2023	12/2024	5		1	1		5 000	5 000	5 000	5 000		20 001
02	03	2023/8		ITICIMOeste - Investimento Territorial Integrado CIMOeste																				
02	03	2023/8	13	Educação Através da Ciência - Cientistas do Futuro																				
02	03	2023/8	13/1/24	Outros Serviços	0102 02022505	O		15	85		AA	01/2024	12/2024	0		88 237	1	88 236						88 237
02	03	2023/8	15	Sobral - Memória Presente																				
02	03	2023/8	15/1/24	Outros Serviços	0102 02022505	O		15	85		AA	01/2024	12/2024	0		88 237	1	88 236						88 237
02	03	2023/8	16	Educação Através das Artes - Artistas do Futuro																				
02	03	2023/8	16/1/24	Outros Serviços	0102 02022505	O		15	85		AA	01/2024	12/2024	0		88 237	1	88 236						88 237
02	03	2023/14		Escola Básica de Pero Negro																				
02	03	2023/14	2/23	Conservação	0102 020203	O		100			AA	01/2023	12/2024	5		1	1							1
02	03	2023/15		Escola Básica de Sobral de Monte Agraço e Santo Quintino																				
02	03	2023/15	2/23	Conservação	0102 020203	E		100			AA	01/2023	12/2024	5		1	1							1
02	03	2023/17		Escola EB 2,3 e Secundária de Sobral de Monte Agraço																				
02	03	2023/17	2/23	Conservação	0102 020203	O		100			AA	01/2023	12/2024	5		1	1							1
02	03	2023/19		Rede Viária e Sinalização																				
02	03	2023/19	3	Arruamentos e Vias Municipais																				
02	03	2023/19	3/3/23	Aquisição de Bens	0102 020121	O		100			AA	01/2023	12/2024	5		55 000	55 000		30 000	30 000	30 000	30 000		175 000
02	03	2023/19	3/4/23	Aquisição de Serviços	0102 02022505	O		100			AA	01/2023	12/2024	5		10 000	10 000		10 000	10 000	10 000	10 000		50 000
02	03	2023/20		Água																				
02	03	2023/20	2	Equipamento de Apoio ao Abastecimento de Água																				
02	03	2023/20	2/4/23	Aquisição de Bens	0102 020121	O		100			AA	01/2023	12/2024	5		10 000	10 000		5 000	5 000	5 000	5 000		30 000
02	03	2023/20	2/5/23	Aquisição de Serviços	0102 02022505	O		100			AA	01/2023	12/2024	5		24 000	24 000		5 000	5 000	5 000	5 000		44 000
02	03	2023/20	2/8/23	Manutenção e Conservação	0102 020203	O		100			AA	01/2023	12/2024	5		4 000	4 000		5 000	5 000	5 000	5 000		24 000
02	03	2023/20	3	Sistema de Abastecimento de Água																				
02	03	2023/20	3/3/23	Análises de Água	0102 02022003	O		100			AA	01/2023	12/2024	5		5 226	5 226		5 226	5 226	5 226	5 226		26 130
02	03	2023/20	3/4/23	Aquisição de Água	0102 02011601	O		100			AA	01/2023	12/2024	5		731 739	731 739		900 000	900 000	900 000	900 000		4 331 739
02	03	2023/20	3/6/23	Plano de Contingência de Comunicações de Falha de Água	0102 02022003	O		100			AA	01/2023	12/2024	0		1 000	1 000		1 000	1 000	1 000	1 000		5 000
02	03	2023/20	4	Reabilitação e Manutenção da Rede de Águas																				

Município de Sobral Monte Agraço

Orçamento Inicial - Atividades mais Relevantes do ano 2024

(valores em euros)

Obj	Prog.	Projeto Ano / Nº	Projeto Ação	Designação	Código Classificação Orçamental	Forma de Realiz.	Fonte Financiamento (%) RP	RG	UE	EM	Resp.	Datas (Mês/Ano) Início	Fim	Fases de Exec.	Realizado (a)	Despesas 2024 Total (b)=(c)+(d)	Financiam. definido (c)	Financiam. não definido (d)	Anos seguintes 2025 (e)	2026 (f)	2027 (g)	2028 (h)	2029 e seg. (i)	Total previsto (j) = (a)+(b)+(e)+(f)+(g)+(h)+(i)
02				**EIXO II - COESÃO TERRITORIAL**																				
02	03			**REQUALIFICAÇÃO URBANA**																				
02	03	2023/20	4/5/24	Reparação de Reservatórios	0102 020203	O		100			AA	01/2024	12/2024	0		35 000	35 000							35 000
02	03	2023/21		Saneamento																				
02	03	2023/21	1	Manutenção e Prolongamento de Redes de Saneamento Básico do Concelho																				
02	03	2023/21	1/4/23	Manutenção e Conservação	0102 020203	O		100			AA	01/2023	12/2024	0		5 000	5 000		5 000	5 000	5 000	5 000		25 000
02	03	2023/21	1/5/23	Aquisição de Serviços de Recolha e Tratamento de Efluentes/Saneamento	0102 02022001	O		100			AA	01/2023	12/2024	5		265 000	265 000		280 000	280 000	280 000	280 000		1 385 000
02	03	2023/21	1/7/23	Análises de Águas Residuais	0102 02022003	O		100			AA	01/2023	12/2024	5		5 226	5 226		5 226	5 226	5 226	5 226		26 130
02	03	2023/22		Resíduos Sólidos																				
02	03	2023/22	4/23	Locação de Viatura de RSU	0102 020208	O		100			AA	01/2023	12/2024	5		42 000	22 000	20 000	10 000	10 000	10 000	10 000		82 000
02	03	2023/22	5/23	Lavagem de Contentores	0102 02022003	O		100			AA	01/2023	12/2024	5		52 000	30 000	22 000	10 000	10 000	10 000	10 000		92 000
02	03	2023/22	6/23	Aquisição de Serviços de Tratamento de RSU	0102 02022001	O		100			AA	01/2023	12/2024	5		240 000	240 000		260 000	260 000	260 000	260 000		1 280 000
02	03	2023/22	7/23	Sistema de Recolha de Bioresíduos	0102 02022505	O		100			AA	01/2023	12/2024	0		250 001	1	250 000						250 001
												Totais do Programa 03:				2 044 845	1 488 137	556 708	1 608 952	1 608 952	1 608 952	1 608 952		8 480 653
02	04			**PROTEÇÃO DO AMBIENTE E MEDIDAS DE ADAPTAÇÃO À**																				
02	04	2023/24		Gabinete Médico Veterinário																				
02	04	2023/24	1/23	Aquisição de Bens	0102 020121	O		100			AA	01/2023	12/2024	5		2 500	2 500		2 500	2 500	2 500	2 500		12 500
02	04	2023/24	2/23	Aquisição de Fármacos	0102 020109	O		100			AA	01/2023	12/2024	5		2 000	2 000		2 000	2 000	2 000	2 000		10 000
02	04	2023/24	3/23	Serviços de Incineração de Animais	0102 02022003	O		100			AA	01/2023	12/2024	5		2 000	2 000		2 000	2 000	2 000	2 000		10 000
02	04	2023/24	4/23	Serviços Médicos e Veterinários	0102 02022003	O		100			AA	01/2023	12/2024	5		12 500	12 500		15 000	15 000	15 000	15 000		72 500
02	04	2023/25		Parques, Jardins e Miradouros																				
02	04	2023/25	5/23	Aquisição de Serviços para Manutenção de Zonas Verdes	0102 020203	O		100			AA	01/2023	12/2024	5		38 000	13 000	25 000	10 000	10 000	10 000	10 000		78 000
02	04	2023/26		Agenda 2030																				
02	04	2023/26	1	Ações de Sensibilização Ambiental																				
02	04	2023/26	1/1/23	Aquisição de Bens	0102 020121	O		100			AA	01/2023	12/2024	0		500	500		1 000	1 000	1 000	1 000		4 500
02	04	2023/26	1/2/23	Aquisição de Serviços	0102 02022505	O		100			AA	01/2023	12/2024	0		12 500	12 500		10 000	10 000	10 000	10 000		52 500
02	04	2023/26	1/3/24	Implementação do Plano de Adaptação às Alterações Climáticas	0102 02022505	O		100			AA	01/2024	12/2024	0		55 000	5 000	50 000	5 000	5 000	5 000	5 000		75 000
02	04	2023/26	2	Programa de Compostagem e Redução de Resíduos																				
02	04	2023/26	2/1/23	Aquisição de Bens	0102 020121	O		100			AA	01/2023	12/2024	0		500	500		1 000	1 000	1 000	1 000		4 500

Município de Sobral Monte Agraço

Orçamento Inicial - Atividades mais Relevantes do ano 2024

(valores em euros)

Obj.	Prog.	Projeto Ano / Nº	Projeto Ação	Designação	Código Classificação Orçamental	Forma de Realiz.	Fonte Financiamento (%) RP	RG	UE	EM	Resp.	Datas (Mês/Ano) Início	Fim	Fases de Exec.	Realizado (a)	Despesas 2024 Total (b)=(c)+(d)	Financiam. definido (c)	Financiam. não definido (d)	Anos seguintes 2025 (e)	2026 (f)	2027 (g)	2028 (h)	2029 e seg. (i)	Total previsto (j) = (a)+(b)+(e)+(f)+(g)+(h)+(i)
02				**EIXO II - COESÃO TERRITORIAL**																				
02	04			**PROTEÇÃO DO AMBIENTE E MEDIDAS DE ADAPTAÇÃO À**																				
02	04	2023/26	2/2/23	Aquisição de Serviços	0102 02022505	O		100			AA	01/2023	12/2024	0		500	500		1 000	1 000	1 000	1 000		4 500
02	04	2023/26	3	Projeto Rega Eficiente																				
02	04	2023/26	3/1/23	Aquisição de Bens	0102 020121	O		100			AA	01/2023	12/2024	0		500	500		1 000	1 000	1 000	1 000		4 500
02	04	2023/26	3/2/23	Aquisição de Serviços	0102 02022505	O		100			AA	01/2023	12/2024	0		500	500		1 000	1 000	1 000	1 000		4 500
02	04	2023/26	4	Iniciativas da Biblioteca no Âmbito do Desenvolvimento Sustentável																				
02	04	2023/26	4/1/24	Aquisição de Bens	0102 020121	O		100			AA	01/2024	12/2024	0		600	600		1 000	1 000	1 000	1 000		4 600
02	04	2023/26	4/2/24	Aquisição de Serviços	0102 02022505	O		100			AA	01/2024	12/2024	0		3 377	3 377		4 000	4 000	4 000	4 000		19 377
												Totais do Programa 04:				130 977	55 977	75 000	56 500	56 500	56 500	56 500		356 977
02	05			**ENERGIA E EFICIÊNCIA ENERGÉTICA**																				
02	05	2023/27		Energia																				
02	05	2023/27	1	Iluminação Pública																				
02	05	2023/27	1/2/23	Iluminação Pública	0102 02020101	O		100			AA	01/2023	12/2024	5		120 000	120 000		120 000	120 000	120 000	120 000		600 000
02	05	2023/27	2	Encargos com Consumo de Energia																				
02	05	2023/27	2/1/23	Iluminação de Edifícios	0102 02020102	O		100			AA	01/2023	12/2024	5		130 000	130 000		130 000	130 000	130 000	130 000		650 000
02	05	2023/27	2/2/23	Iluminação de Equipamentos	0102 02020102	O		100			AA	01/2023	12/2024	5		105 000	105 000		105 000	105 000	105 000	105 000		525 000
02	05	2023/27	2/3/23	Iluminação Outros	0102 02020102	O		100			AA	01/2023	12/2024	5		7 000	7 000		7 000	7 000	7 000	7 000		35 000
02	05	2023/27	3	Eficiência Energética em Edifícios Municipais																				
02	05	2023/27	3/1/23	Aquisição de Bens	0102 020121	O		100			AA	01/2023	12/2024	5		500	500		1 000	1 000	1 000	1 000		4 500
02	05	2023/27	3/2/23	Aquisição de Serviços	0102 02022505	O		100			AA	01/2023	12/2024	5		5 000	5 000		5 000	5 000	5 000	5 000		25 000
												Totais do Programa 05:				367 500	367 500		368 000	368 000	368 000	368 000		1 839 500
02	06			**PROTEÇÃO CIVIL E LUTA CONTRA INCÊNDIOS**																				
02	06	2023/28		Serviço Municipal de Proteção Civil																				
02	06	2023/28	1	Gabinete de Segurança e Proteção Civil																				
02	06	2023/28	1/1/23	Aquisição de Bens	0102 020121	O		100			AA	01/2023	12/2024	5		500	500		5 000	5 000	5 000	5 000		20 500
02	06	2023/28	1/2/23	Aquisição de Serviços	0102 02022505	O		100			AA	01/2023	12/2024	5		6 100	6 100		5 000	5 000	5 000	5 000		26 100
02	06	2023/28	1/3/23	Ações de Sensibilização e Divulgação	0102 02022003	O		100			AA	01/2023	12/2024	5		1	1		1 000	1 000	1 000	1 000		4 001
02	06	2023/28	1/6/23	Equipamento de Proteção Individual - EPI	0102 020107	O		100			AA	01/2023	12/2024	5		4 000	4 000		4 000	4 000	4 000	4 000		20 000
02	06	2023/28	2	Gabinete Técnico Florestal																				

Município de Sobral Monte Agraço

Orçamento Inicial - Atividades mais Relevantes do ano 2024

(valores em euros)

Obj.	Prog.	Projeto Ano / Nº	Projeto Ação	Designação	Código Classificação Orçamental	Forma de Realiz.	Fonte Financiamento (%) RP	RG	UE	EM	Resp.	Datas (Mês/Ano) Início	Datas (Mês/Ano) Fim	Fases de Exec.	Realizado (a)	Despesas 2024 Total (b)=(c)+(d)	Financiam. definido (c)	Financiam. não definido (d)	Anos seguintes 2025 (e)	2026 (f)	2027 (g)	2028 (h)	2029 e seg. (i)	Total previsto (j) = (a)+(b)+(e)+(f)+(g)+(h)+(i)
02				**EIXO II - COESÃO TERRITORIAL**																				
02	06			**PROTEÇÃO CIVIL E LUTA CONTRA INCÊNDIOS**																				
02	06	2023/28	2/1/23	Aquisição de Bens	0102 020121	O	100				AA	01/2023	12/2024	5		500	500		1 000	1 000	1 000	1 000		4 500
02	06	2023/28	2/2/23	Aquisição de Serviços	0102 02022505	O	100				AA	01/2023	12/2024	5		500	500		1 000	1 000	1 000	1 000		4 500
02	06	2023/28	2/3/23	Ações de Sensibilização e Divulgação	0102 02022003	O	100				AA	01/2023	12/2024	5		1	1		1 000	1 000	1 000	1 000		4 001
02	06	2023/28	3	Subsídio para a Associação de Bombeiros																				
02	06	2023/28	3/1/23	Subsídio de Capital	0102 080701	O	100				AA	01/2023	12/2024	5		8 400	8 400		8 400					16 800
02	06	2023/28	3/2/23	Subsídio Corrente	0102 040701	O	100				AA	01/2023	12/2024	5		96 600	96 600		96 000					192 600
02	06	2023/28	4	Apoios Financeiros aos Bombeiros																				
02	06	2023/28	4/1/23	Regulamento Municipal de Atribuição de Benefícios Sociais aos Bombeiros	0102 040602	O	100				AA	01/2023	12/2024	5		35 000	35 000		35 000					70 000
02	06	2023/28	4/2/23	Equipas de Intervenção permanente	0102 040701	O	100				AA	01/2023	12/2024	5		36 000	36 000		36 000					72 000
02	06	2023/28	5	Luta Contra Incêndios																				
02	06	2023/28	5/1/23	Aquisição de Bens	0102 020121	O	100				AA	01/2023	12/2024	5		500	500		1 000	1 000	1 000	1 000		4 500
02	06	2023/28	5/2/23	Aquisição de Serviços	0102 02022505	O	100				AA	01/2023	12/2024	5		500	500		1 000	1 000	1 000	1 000		4 500
02	06	2023/28	5/3/23	Ações de Sensibilização e Divulgação	0102 02022003	O	100				AA	01/2023	12/2024	5		500	500		1 000	1 000	1 000	1 000		4 500
02	06	2023/28	5/5/23	Manutenção de Sistemas de Intrusão, Incêndio e Videovigilância	0102 020218	O	100				AA	01/2023	12/2024	5		1 000	1 000		1 000	1 000	1 000	1 000		5 000
02	06	2023/28	5/6/23	Manutenção de Equipamentos de 1ª Intervenção - Extintores	0102 020218	O	100				AA	01/2023	12/2024	5		3 000	3 000		3 000	3 000	3 000	3 000		15 000
02	06	2023/28	5/7/23	Revisão do Plano Municipal da Defesa da Floresta Contra Incêndios	0102 020214	O	100				AA	01/2023	12/2024	0		2 000	2 000		2 000	2 000	2 000	2 000		10 000
02	06	2023/28	6	Valorização das Florestas e dos Ecossistemas																				
02	06	2023/28	6/1/23	Manutenção e Recuperação de Galerias Ripícolas	0102 02022505	O	100				AA	01/2023	12/2024	0		1	1		500	1 000	1 000	1 000		3 501
02	06	2023/28	6/2/23	Manutenção e Beneficiação de Caminhos Vicinais	0102 02022505	O	100				AA	01/2023	12/2024	0		500	500		1 000	1 000	1 000	1 000		4 500
02	06	2023/28	6/3/23	Limpeza de Faixas de Gestão de Combustível	0102 02022003	O	100				AA	01/2023	12/2024	0		500	500		1 000	1 000	1 000	1 000		4 500
												Totais do Programa 06:				196 103	196 103		204 900	30 000	30 000	30 000		491 003
02	07			**PARTICIPAÇÕES E TRANSFERÊNCIAS**																				
02	07	2023/29		Participação e Quotizações do Município em Associações e Entidades Intermunicipais																				
02	07	2023/29	1/23	Comunidade Intermunicipal do Oeste - Corrente	0102 0405010401	O	100				AA	01/2023	12/2024	5		131 100	131 100							131 100
02	07	2023/29	2/23	Comunidade Intermunicipal do Oeste - Capital	0102 0605010401	O	100				AA	01/2023	12/2024	5		17 600	17 600							17 600
02	07	2023/29	3/23	Programa de Apoio à Redução do Tarifário - PART	0102 0405010401	O	100				AA	01/2023	12/2024	5		220 000	220 000							220 000
02	07	2023/29	4/23	Agência Regional de Energia e Ambiente do Oeste - Oestesustentável	0102 0405010402	O	100				AA	01/2023	12/2024	5		10 000	10 000							10 000

Município de Sobral Monte Agraço

Orçamento Inicial - Atividades mais Relevantes do ano 2024

(valores em euros)

Obj.	Prog.	Projeto Ano / Nº	Projeto Ação	Designação	Código Classificação Orçamental	Forma de Realiz.	Fonte Financiamento (%) RP	RG	UE	EM	Resp.	Datas (Mês/Ano) Início	Datas (Mês/Ano) Fim	Fases de Exec.	Realizado (a)	Despesas 2024 Total (b)=(c)+(d)	2024 Financiam. definido (c)	2024 Financiam. não definido (d)	Anos seguintes 2025 (e)	2026 (f)	2027 (g)	2028 (h)	2029 e seg. (i)	Total previsto (j) = (a)+(b)+(e)+(f)+(g)+(h)+(i)
02				**EIXO II - COESÃO TERRITORIAL**																				
02	07			**PARTICIPAÇÕES E TRANSFERÊNCIAS**																				
02	07	2023/29	5/23	Associação de Fins Específicos - AMO MAIS	0102 0405010402	O		100			AA	01/2023	12/2024	5		2 400	2 400							2 400
02	07	2023/29	6/23	Associação Nacional de Municípios Portugueses - ANMP	0102 0405010402	O		100			AA	01/2023	12/2024	5		5 646	5 646							5 646
02	07	2023/29	7/23	Participação do Município no Fundo de Apoio Municipal - FAM	0102 090802	O		100			AA	01/2023	12/2024	5		1	1							1
02	07	2023/29	8/23	Leader Oeste	0102 0405010402	O		100			AA	01/2023	12/2024	5		2 400	2 400							2 400
02	07	2023/29	9/23	Associação de Municípios de Estudos e Gestão da Água - AMEGA	0102 0405010402	O		100			AA	01/2023	12/2024	5		300	300							300
02	07	2023/29	10/23	Associação de Municípios Portugueses do Vinho - AMPV	0102 0405010402	O		100			AA	01/2023	12/2024	5		1 000	1 000							1 000
02	07	2023/29	11/23	Confederação Portuguesa das Micro, Pequenas e Médias Empresas - CPPME	0102 0405010402	O		100			AA	01/2023	12/2024	5		6 000	6 000							6 000
02	07	2023/29	12/23	Associação de Turismo de Lisboa	0102 04050106	O		100			AA	01/2023	12/2024	5		400	400							400
02	07	2023/29	13/23	Quotização da Artemrede	0102 0405010402	O		100			AA	01/2023	12/2024	5		6 000	6 000							6 000
02	07	2023/29	14/23	Quota Anual Rota Histórica das Linhas de Torres	0102 0405010402	O		100			AA	01/2023	12/2024	5		10 000	10 000							10 000
02	07	2023/29	16/23	Contribuições Extraordinárias Rota Histórica das Linhas de Torres	0102 0405010402	O		100			AA	01/2023	12/2024	5		5 000	5 000							5 000
												Totais do Programa 07:				417 847	417 847							417 847
							Totais do Objetivo 02:								0	3 359 490	2 727 782	631 708	2 440 580	2 063 452	2 063 452	2 063 452	0	11 990 426
03				**EIXO III - COESÃO SOCIAL**																				
03	08			**EDUCAÇÃO E APOIO À FAMILIA**																				
03	08	2023/30		Educação																				
03	08	2023/30	3	Transportes Escolares																				
03	08	2023/30	3/1/23	Transportes Escolares	0102 02021001	O		100			AA	01/2023	12/2024	5		182 000	182 000		200 000	200 000	200 000	200 000		982 000
03	08	2023/30	4	Programas de Incentivo à Educação																				
03	08	2023/30	4/1/23	Fichas de Trabalho/Material Escolar/Visitas de Estudo	0102 020120	O		100			AA	01/2023	12/2024	5		11 500	11 500		12 000	12 000	12 000	12 000		59 500
03	08	2023/30	4/2/23	Bolsas de Estudo	0102 040802	O		100			AA	01/2023	12/2024	5		25 500	25 500		23 000	23 000	23 000	23 000		117 500
03	08	2023/30	4/3/23	Apoio às AAAF - Atividades de Animação e Apoio à Família	0102 02022505	O		100			AA	01/2023	12/2024	5		104 160	104 160		110 000	110 000	110 000	110 000		544 160
03	08	2023/30	4/4/23	Programa "(Des)envolver Famílias	0102 040802	O		100			AA	01/2023	12/2024	5		500	500		1 000	1 000	1 000	1 000		4 500
03	08	2023/30	5	Atividades Educativas Diversas																				
03	08	2023/30	5/1/23	Aquisição de Bens	0102 020121	O		100			AA	01/2023	12/2024	0		7 500	7 500		8 000	8 000	8 000	8 000		39 500
03	08	2023/30	5/2/23	Aquisição de Serviços	0102 02022505	O		100			AA	01/2023	12/2024	0		1 000	1 000		1 000	1 000	1 000	1 000		5 000

Município de Sobral Monte Agraço

Orçamento Inicial - Atividades mais Relevantes do ano 2024

(valores em euros)

Obj.	Prog.	Projeto Ano / Nº	Projeto Ação	Designação	Código Classificação Orçamental	Forma de Realiz.	Fonte Financiamento (%) RP	RG	UE	EM	Resp.	Datas (Mês/Ano) Início	Datas (Mês/Ano) Fim	Fases de Exec.	Realizado (a)	Despesas 2024 Total (b)=(c)+(d)	Financiam. definido (c)	Financiam. não definido (d)	Anos seguintes 2025 (e)	2026 (f)	2027 (g)	2028 (h)	2029 e seg. (i)	Total previsto (j) = (a)+(b)+(e)+(f)+(g)+(h)+(i)
03				**EIXO III - COESÃO SOCIAL**																				
03	08			**EDUCAÇÃO E APOIO À FAMILIA**																				
03	08	2023/30	5/3/23	OTL - Ocupação de Tempos Livres "Sobral Vive as Férias"/"Sobral a Brincar"	0102 02022505	O		100			AA	01/2023	12/2024	5		32 600	32 600		33 000	33 000	33 000	33 000		164 600
03	08	2023/30	5/4/23	Atividades de Apoio à Familia - Férias Escolares	0102 02022505	O		100			AA	01/2023	12/2024	5		2 000	2 000		2 000	2 000	2 000	2 000		10 000
03	08	2023/30	5/5/23	Carta Educativa	0102 02022003	O		100			AA	01/2023	12/2024	0		1	1							1
03	08	2023/30	5/6/23	Plano de Ação de Educação	0102 02022505	O		100			AA	01/2023	12/2024	0		16 375	16 375		17 000	17 000	17 000	17 000		84 375
03	08	2023/30	6	Refeições Escolares																				
03	08	2023/30	6/1/23	Confeção, Transporte e Distribuição de Refeições Escolares	0102 020105	O		100			AA	01/2023	12/2024	5		300 600	300 600		310 000	310 000	310 000	310 000		1 540 600
03	08	2023/30	6/2/23	Regime Escolar Distribuição de Fruta e Leite	0102 020121	O		100			AA	01/2023	12/2024	5		33 765	33 765		35 000	35 000	35 000	35 000		173 765
03	08	2023/30	6/3/23	Aquisição de Gás	0102 02010299	O		100			AA	01/2023	12/2024	5		10 000	10 000		10 000	10 000	10 000	10 000		50 000
03	08	2023/30	7	Materiais Diversos																				
03	08	2023/30	7/1/23	Material Didático	0102 020120	O		100			AA	01/2023	12/2024	0		8 000	8 000		8 000	8 000	8 000	8 000		40 000
03	08	2023/30	7/2/23	Fardamento	0102 020107	O		100			AA	01/2023	12/2024	0		5 000	5 000		5 000	5 000	5 000	5 000		25 000
03	08	2023/30	7/3/23	Aquisição de Bens	0102 020121	O		100			AA	01/2023	12/2024	0		1 000	1 000		1 000	1 000	1 000	1 000		5 000
03	08	2023/31		Planos Inovadores de Combate ao Insucesso Escolar																				
03	08	2023/31	1	Equipas Multidisciplinares de Intervenção Multinível																				
03	08	2023/31	1/1/23	Terapia da Fala	0102 010107	O		100			AA	01/2023	12/2024	5		12 500	12 500		13 000					25 500
03	08	2023/31	1/2/23	Psicologia	0102 010107	O		100			AA	01/2023	12/2024	5		13 700	13 700		14 000					27 700
03	08	2023/31	1/3/23	Apoio a Alunos com Dificuldade de Aprendizagem	0102 040602	O		100			AA	01/2023	12/2024	0		1 000	1 000		1 000	1 000	1 000	1 000		5 000
03	08	2023/32		Descentralização na Área da Educação																				
03	08	2023/32	1	Encargos com Competências Delegadas na Área da Educação																				
03	08	2023/32	1/1/23	Pessoal em Regime de Contrato Individual de Trabalho	0102 01010401	O		100			AA	01/2023	12/2024	5		586 141	586 141							586 141
03	08	2023/32	1/2/23	Recrutamento de Pessoal para Novos Postos de Trabalho	0102 01010404	O		100			AA	01/2023	12/2024	5		18 300	18 300							18 300
03	08	2023/32	1/3/23	Subsidio de Refeição	0102 010113	O		100			AA	01/2023	12/2024	5		79 000	79 000							79 000
03	08	2023/32	1/4/23	Subsidio de Férias e de Natal	0102 010114	O		100			AA	01/2023	12/2024	5		99 500	99 500							99 500
03	08	2023/32	1/5/24	Remunerações por Doença e Maternidade/Paternidade	0102 010115	O		100			AA	01/2024	12/2024	5		2 300	2 300							2 300
03	08	2023/32	1/6/23	Abono para Falhas	0102 010205	O		100			AA	01/2023	12/2024	5		1 100	1 100							1 100
03	08	2023/32	1/7/24	Subsidio de Trabalho Noturno	0102 010210	O		100			AA	01/2024	12/2024	5		1 500	1 500							1 500
03	08	2023/32	1/8/23	Indemnização por Cessação de Funções	0102 010212	O		100			AA	01/2023	12/2024	5		1	1							1

Município de Sobral Monte Agraço

Orçamento Inicial - Atividades mais Relevantes do ano 2024

(valores em euros)

Obj.	Prog.	Projeto Ano / Nº	Projeto Ação	Designação	Código Classificação Orçamental	Forma de Realiz.	Fonte Financiamento (%) RP	RG	UE	EM	Resp.	Datas (Mês/Ano) Início	Fim	Fases de Exec.	Realizado (a)	Despesas 2024 Total (b)=(c)+(d)	Financiam. definido (c)	Financiam. não definido (d)	Anos seguintes 2025 (e)	2026 (f)	2027 (g)	2028 (h)	2029 e seg. (i)	Total previsto (j) = (a)+(b)+(e)+(f)+(g)+(h)+(i)
03				**EIXO III - COESÃO SOCIAL**																				
03	08			**EDUCAÇÃO E APOIO À FAMILIA**																				
03	08	2023/32	1/9/23	Subsídio Familiar a Crianças e Jovens	0102 010303	O		100			AA	01/2023	12/2024	5		2 300	2 300							2 300
03	08	2023/32	1/10/23	Outras Prestações Familiares	0102 010304	O		100			AA	01/2023	12/2024	5		1 800	1 800							1 800
03	08	2023/32	1/11/23	Apoios Alimentares	0102 020105	O		100			AA	01/2023	12/2024	5		44 082	44 082							44 082
03	08	2023/32	1/12/23	Circuitos Especiais de Transporte	0102 02021002	O		100			AA	01/2023	12/2024	5		29 724	29 724							29 724
03	08	2023/32	1/13/23	Escola a Tempo Inteiro - Sem AAAF	0102 02022505	O		100			AA	01/2023	12/2024	5		41 180	41 180							41 180
03	08	2023/32	1/14/23	Atividades de Enriquecimento Curricular	0102 01010601	O		100			AA	01/2023	12/2024	5		50 219	50 219							50 219
03	08	2023/32	1/15/23	Encargos das Instalações	0102 0602030599	O		100			AA	01/2023	12/2024	5		78 679	78 679							78 679
03	08	2023/32	1/16/23	Conservação das Instalações	0102 020203	O		100			AA	01/2023	12/2024	5		65 000	65 000							65 000
												Totais do Programa 08:				1 869 527	1 869 527		804 000	777 000	777 000	777 000		5 004 527
03	09			**INOVAÇÃO SOCIAL**																				
03	09	2023/34		Ação Social																				
03	09	2023/34	1	Programas Sociais																				
03	09	2023/34	1/1/23	Apoio a Portadores de Deficiência	0102 040802	O		100			AA	01/2023	12/2024	0		1 000	1 000		1 000	1 000	1 000	1 000		5 000
03	09	2023/34	1/2/23	Igualdade	0102 0602030599	O		100			AA	01/2023	12/2024	0		2 000	2 000		2 000	2 000	2 000	2 000		10 000
03	09	2023/34	1/3/23	Apoio a Migrantes	0102 0602030599	O		100			AA	01/2023	12/2024	0		500	500		500	500	500	500		2 500
03	09	2023/34	1/4/23	Banco de Voluntariado	0102 0602030599	O		100			AA	01/2023	12/2024	0		1 000	1 000		1 000	1 000	1 000	1 000		5 000
03	09	2023/34	1/5/23	Programa ABEM - Programa de Apoio ao Medicamento	0102 040701	O		100			AA	01/2023	12/2024	5		6 350	6 350		6 350	6 350	6 350	6 350		31 750
03	09	2023/34	1/6/23	Programa "Sobral SOS Alimentar"	0102 0602030599	O		100			AA	01/2023	12/2024	0		6 000	6 000		6 000	6 000	6 000	6 000		30 000
03	09	2023/34	1/7/23	Programa "Sobral Dá Saúde"	0102 0602030599	O		100			AA	01/2023	12/2024	0		1 000	1 000		1 000	1 000	1 000	1 000		5 000
03	09	2023/34	1/8/24	Rede Social	0102 0602030599	O		100			AA	01/2024	12/2024	0		5 000	5 000							5 000
03	09	2023/34	1/9/24	POAPMC	0102 020121	O		100			AA	01/2024	12/2024	0		200	200							200
03	09	2023/34	1/10/24	Carta Social	0102 02022505	O		100			AA	01/2024	12/2024	0		100	100							100
03	09	2023/34	2	Emergência Social																				
03	09	2023/34	2/1/23	Aquisição de Bens	0102 020121	O		100			AA	01/2023	12/2024	0		1 000	1 000		1 000	1 000	1 000	1 000		5 000
03	09	2023/34	2/2/23	Aquisição de Serviços	0102 02022505	O		100			AA	01/2023	12/2024	0		2 000	2 000		2 000	2 000	2 000	2 000		10 000
03	09	2023/34	2/3/23	Apoio para Adaptações em Domicílios Carenciados	0102 080802	O		100			AA	01/2023	12/2024	0		1 000	1 000		1 000	1 000	1 000	1 000		5 000
03	09	2023/34	3	Equipamentos de Apoio à Ação Social																				
03	09	2023/34	3/1/23	Aquisição de Bens	0102 020121	O		100			AA	01/2023	12/2024	6		500	500		500	500	500	500		2 500

Município de Sobral Monte Agraço

Orçamento Inicial - Atividades mais Relevantes do ano 2024

(valores em euros)

Obj.	Prog.	Projeto Ano / Nº	Projeto Ação	Designação	Código Classificação Orçamental	Forma de Realiz.	Fonte Financiamento (%) RP	RG	UE	EM	Resp.	Datas (Mês/Ano) Início	Fim	Fases de Exec.	Realizado (a)	Despesas 2024 Total (b)=(c)+(d)	Financiam. definido (c)	Financiam. não definido (d)	Anos seguintes 2025 (e)	2026 (f)	2027 (g)	2028 (h)	2029 e seg. (i)	Total previsto (j) = (a)+(b)+(e)+(f)+(g)+(h)+(i)
03				**EIXO III - COESÃO SOCIAL**																				
03	09			**INOVAÇÃO SOCIAL**																				
03	09	2023/34	3/2/23	Aquisição de Serviços	0102 02022505	O		100			AA	01/2023	12/2024	5		500	500		500	500	500	500		2 500
03	09	2023/34	4	CPCJ - Comissão de Proteção de Crianças e Jovens																				
03	09	2023/34	4/1/23	Aquisição de Bens	0102 020121	O		100			AA	01/2023	12/2024	5		100	100		100	100	100	100		500
03	09	2023/34	4/2/23	Aquisição de Serviços	0102 02022505	O		100			AA	01/2023	12/2024	5		100	100		100	100	100	100		500
03	09	2023/34	5	Juventude																				
03	09	2023/34	5/1/23	Aquisição de Serviços	0102 02022505	O		100			AA	01/2023	12/2024	5		2 000	2 000		2 000	2 000	2 000	2 000		10 000
03	09	2023/34	5/2/23	Programa "Desafia-te"	0102 040802	O		100			AA	01/2023	12/2024	0		2 000	2 000		2 000	2 000	2 000	2 000		10 000
03	09	2023/34	5/3/23	Cartão Jovem Municipal	0102 0602030599	O		100			AA	01/2023	12/2024	0		1	1		100	100	100	100		401
03	09	2023/34	5/4/24	JAM Artemrede	0102 0602030599	O		100			AA	01/2024	12/2024	0		2 000	2 000		2 000	2 000	2 000	2 000		10 000
03	09	2023/34	6	População Sénior																				
03	09	2023/34	6/1/23	Aquisição de Bens	0102 020121	O		100			AA	01/2023	12/2024	5		2 000	2 000		2 000	2 000	2 000	2 000		10 000
03	09	2023/34	6/2/23	Aquisição de Serviços	0102 02022505	O		100			AA	01/2023	12/2024	5		6 500	6 500		6 500	6 500	6 500	6 500		32 500
03	09	2023/34	7	Loja Solidária																				
03	09	2023/34	7/1/23	Aquisição de Bens	0102 020121	O		100			AA	01/2023	12/2024	5		500	500		500	500	500	500		2 500
03	09	2023/34	7/2/23	Aquisição de Serviços	0102 02022505	O		100			AA	01/2023	12/2024	0		500	500		500	500	500	500		2 500
03	09	2023/34	8	Estratégia Local de Habitação																				
03	09	2023/34	8/2/23	Aquisição de Serviços	0102 02022505	O		100			AA	01/2023	12/2024	4		69 000	69 000							69 000
03	09	2023/34	9	Transferências/Subsídios de Carácter Social																				
03	09	2023/34	9/1/23	Apoio com Materiais a Instituições Sociais	0102 040701	O		100			AA	01/2023	12/2024	5		500	500							500
03	09	2023/34	9/2/23	Subsídios a Instituições Sociais/Associações	0102 040701	O		100			AA	01/2023	12/2024	5		5 000	5 000							5 000
03	09	2023/34	10	Descentralização na Área da Ação Social - Competências Delegadas																				
03	09	2023/34	10/1/23	Recursos Humanos	0102 01010401	O		100			AA	01/2023	12/2024	0		20 197	20 197							20 197
03	09	2023/34	10/2/23	Protocolos RSI	0102 040802	O		100			AA	01/2023	12/2024	0		14 348	14 348							14 348
03	09	2023/34	10/3/23	Subsídios Eventuais	0102 040802	O		100			AA	01/2023	12/2024	0		20 000	20 000							20 000
03	09	2023/34	10/4/23	Acordos SAAS	0102 040802	O		100			AA	01/2023	12/2024	0		1	1							1
03	09	2023/34	10/5/23	Instalações e Funcionamento	0102 020203	O		100			AA	01/2024	12/2024	0		18 000	18 000							18 000
03	09	2023/35		Saúde																				
03	09	2023/35	1	Centro de Saúde de Sobral de Monte Agraço																				
03	09	2023/35	1/1/23	Aquisição de Bens	0102 020121	O		100			AA	01/2023	12/2024	0		1	1							1

Município de Sobral Monte Agraço

Orçamento Inicial - Atividades mais Relevantes do ano 2024

(valores em euros)

Obj	Prog.	Projeto Ano / Nº	Projeto Ação	Designação	Código Classificação Orçamental	Forma de Realiz.	Fonte Financiamento (%) RP	RG	UE	EM	Resp.	Datas (Mês/Ano) Início	Fim	Fases de Exec.	Realizado (a)	Despesas 2024 Total (b)=(c)+(d)	Financiam. definido (c)	Financiam. não definido (d)	Anos seguintes 2025 (e)	2026 (f)	2027 (g)	2028 (h)	2029 e seg. (i)	Total previsto (j) = (a)+(b)+(e)+(f)+(g)+(h)+(i)
03				EIXO III - COESÃO SOCIAL																				
03	09			INOVAÇÃO SOCIAL																				
03	09	2023/35	1/2/23	Aquisição de Serviços	0102 02022505	O		100			AA	01/2023	12/2024	0		1	1							1
03	09	2023/35	2	Centro de Saúde de Sapataria																				
03	09	2023/35	2/1/23	Aquisição de Bens	0102 020121	O		100			AA	01/2023	12/2024	0		1	1							1
03	09	2023/35	2/2/23	Aquisição de Serviços	0102 02022505	O		100			AA	01/2023	12/2024	0		1	1							1
03	09	2023/35	2/4/23	Reparação e Manutenção	0102 020203	O		100			AA	01/2023	12/2024	0		1	1							1
03	09	2023/35	3	Descentralização na Área da Saúde - Competências Delegadas																				
03	09	2023/35	3/1/23	Recursos Humanos	0102 01010401	O		100			AA	01/2023	12/2024	0		56 873	56 873							56 873
03	09	2023/35	3/2/23	Custos Logísticos	0102 0602030599	O		100			AA	01/2023	12/2024	0		159 248	159 248							159 248
03	09	2023/35	3/3/23	Imóveis	0102 020203	O		100			AA	01/2023	12/2024	0		39 267	39 267							39 267
												Totais do Programa 09:				446 290	446 290		38 650	38 650	38 650	38 650		600 890
03	10			DESPORTO E VIDA SAUDÁVEL																				
03	10	2023/36		Desporto																				
03	10	2023/36	1	Piscinas Municipais																				
03	10	2023/36	1/1/23	Aquisição de Bens	0102 020121	O		100			AA	01/2023	12/2024	5		5 500	5 500		5 500	5 500	5 500	5 500		27 500
03	10	2023/36	1/2/23	Aquisição de Serviços	0102 02022505	O		100			AA	01/2023	12/2024	5		40 775	40 775		41 000	41 000	41 000	41 000		204 775
03	10	2023/36	1/5/23	Fornecimento de Gás	0102 02010299	O		100			AA	01/2023	12/2024	5		120 000	120 000		130 000	130 000	130 000	130 000		640 000
03	10	2023/36	1/6/23	Aquisição de Produtos Químicos	0102 020104	O		100			AA	01/2023	12/2024	5		30 000	30 000							30 000
03	10	2023/36	1/8/23	Programas de Animação Desportiva	0102 02022505	O		100			AA	01/2023	12/2024	0		9 095	9 095		10 000	10 000	10 000	10 000		49 095
03	10	2023/36	4	Conceção/Construção de Centro Escutista																				
03	10	2023/36	4/1/23	Conservação	0102 020203	O		100			AA	01/2023	12/2024	0		1	1							1
03	10	2023/36	8	Parque Radical																				
03	10	2023/36	8/1/23	Manutenção e Conservação	0102 020203	O		100			AA	01/2023	12/2024	0		1 000	1 000							1 000
03	10	2023/36	9	Subsídios de Carácter Desportivo																				
03	10	2023/36	9/1/23	Apoios a Instituições Desportivas	0102 040701	O		100			AA	01/2023	12/2024	5		20 000	20 000							20 000
03	10	2023/36	9/2/23	Outros Apoios a Particulares	0102 040802	O		100			AA	01/2023	12/2024	5		10 000	10 000							10 000
03	10	2023/36	9/3/23	Contratos-Programa	0102 040701	O		100			AA	01/2023	12/2024	5		55 350	55 350							55 350
03	10	2023/37		Vida Saudável																				
03	10	2023/37	1/23	Aquisição de Bens	0102 020121	O		100			AA	01/2023	12/2024	0		500	500		500	500	500	500		2 500

Município de Sobral Monte Agraço

Orçamento Inicial - Atividades mais Relevantes do ano 2024

(valores em euros)

Obj.	Prog.	Projeto Ano / Nº	Projeto Ação	Designação	Código Classificação Orçamental	Forma de Realiz.	Fonte Financiamento (%) RP	RG	UE	EM	Resp.	Datas (Mês/Ano) Início	Fim	Fases de Exec.	Realizado (a)	Despesas 2024 Total (b)=(c)+(d)	Financiam. definido (c)	Financiam. não definido (d)	Anos seguintes 2025 (e)	2026 (f)	2027 (g)	2028 (h)	2029 e seg. (i)	Total previsto (j) = (a)+(b)+(e)+(f)+(g)+(h)+(i)
03				EIXO III - COESÃO SOCIAL																				
03	10			DESPORTO E VIDA SAUDÁVEL																				
03	10	2023/37	2/23	Aquisição de Serviços	0102 02022505	O		100			AA	01/2023	12/2024	0		500	500		500	500	500	500		2 500
03	10	2023/37	3	Beneficiação e Conservação de Percursos Pedonais																				
03	10	2023/37	3/1/23	Aquisição de Bens	0102 020121	O		100			AA	01/2023	12/2024	0		1	1							1
03	10	2023/37	3/2/23	Aquisição de Serviços	0102 020203	O		100			AA	01/2023	12/2024	0		1	1							1
												Totais do Programa 10:				292 723	292 723		187 500	187 500	187 500	187 500		1 042 723
							Totais do Objetivo 03:								0	2 608 540	2 608 540	0	1 030 150	1 003 150	1 003 150	1 003 150	0	6 648 140
04				EIXO IV - COMPETITIVIDADE																				
04	11			CULTURA E LAZER																				
04	11	2023/38		Cultura																				
04	11	2023/38	1	Biblioteca Municipal																				
04	11	2023/38	1/3/23	Aquisição de Bens	0102 020121	O		100			AA	01/2023	12/2024	5		1 500	1 500		1 500	1 500	1 500	1 500		7 500
04	11	2023/38	1/4/23	Aquisição de Serviços	0102 02022505	O		100			AA	01/2023	12/2024	5		21 921	21 921		20 000	20 000	20 000	20 000		101 921
04	11	2023/38	1/5/23	Divulgação e Publicidade	0102 020217	O		100			AA	01/2023	12/2024	5		1 500	1 500		1 500	1 500	1 500	1 500		7 500
04	11	2023/38	1/6/23	Aquisição de Livros e Material Audiovisual	0102 020120	O		100			AA	01/2023	12/2024	5		19 680	19 680		10 000	10 000	10 000	10 000		59 680
04	11	2023/38	1/7/23	Aquisição de Jornais e Revistas	0102 020121	O		100			AA	01/2023	12/2024	5		2 500	2 500		2 500	2 500	2 500	2 500		12 500
04	11	2023/38	1/9/23	Sobral - Memória e Património	0102 02022002	O		100			AA	01/2023	12/2024	0		5 000	5 000		1 000	1 000	1 000	1 000		9 000
04	11	2023/38	1/10/23	Promoção da Leitura	0102 02022505	O		100			AA	01/2023	12/2024	5		10 000	10 000		10 000	10 000	10 000	10 000		50 000
04	11	2023/38	1/11/23	Dia Mundial da Poesia	0102 02022505	O		100			AA	01/2023	12/2024	5		1 000	1 000		1 000	1 000	1 000	1 000		5 000
04	11	2023/38	1/12/23	Dia Mundial do Livro	0102 02022505	O		100			AA	01/2023	12/2024	5		3 800	3 800		3 800	3 800	3 800	3 800		19 000
04	11	2023/38	1/13/23	Aniversário da Biblioteca Municipal	0102 02022505	O		100			AA	01/2023	12/2024	5		1 000	1 000		1 000	1 000	1 000	1 000		5 000
04	11	2023/38	2	Auditório e Galeria Municipais																				
04	11	2023/38	2/1/23	Aquisição de Bens	0102 020121	O		100			AA	01/2023	12/2024	5		500	500		500	500	500	500		2 500
04	11	2023/38	2/2/23	Aquisição de Serviços	0102 02022505	O		100			AA	01/2023	12/2024	5		500	500		500	500	500	500		2 500
04	11	2023/38	2/3/23	Divulgação e Publicidade	0102 020217	O		100			AA	01/2023	12/2024	5		500	500		500	500	500	500		2 500
04	11	2023/38	3	Cine-Teatro																				
04	11	2023/38	3/2/23	Aquisição de Bens	0102 020121	O		100			AA	01/2023	12/2024	5		3 000	3 000		3 000	3 000	3 000	3 000		15 000
04	11	2023/38	3/3/23	Aquisição de Serviços	0102 02022505	O		100			AA	01/2023	12/2024	5		30 000	30 000		30 000	30 000	30 000	30 000		150 000
04	11	2023/38	3/4/23	Divulgação e Publicidade	0102 020217	O		100			AA	01/2023	12/2024	5		1 000	1 000		1 000	1 000	1 000	1 000		5 000

Município de Sobral Monte Agraço

Orçamento Inicial - Atividades mais Relevantes do ano 2024

(valores em euros)

Obj.	Prog.	Projeto Ano / Nº	Projeto Ação	Designação	Código Classificação Orçamental	Forma de Realiz.	Fonte Financiamento (%) RP	RG	UE	EM	Resp.	Datas (Mês/Ano) Início	Fim	Fases de Exec.	Realizado (a)	Despesas 2024 Total (b)=(c)+(d)	Financiam. definido (c)	Financiam. não definido (d)	Anos seguintes 2025 (e)	2026 (f)	2027 (g)	2028 (h)	2029 e seg. (i)	Total previsto (j) = (a)+(b)+(e)+(f)+(g)+(h)+(i)
04				EIXO IV - COMPETITIVIDADE																				
04	11			CULTURA E LAZER																				
04	11	2023/38	3/5/23	Programação Cultural	0102 0602030503	O		100			AA	01/2023	12/2024	5		9 000	9 000		9 000	9 000	9 000	9 000		45 000
04	11	2023/38	5	Eventos e Comemorações																				
04	11	2023/38	5/1/23	Aquisição de Bens	0102 020121	O		100			AA	01/2023	12/2024	5		500	500							500
04	11	2023/38	5/2/23	Aquisição de Serviços	0102 02022505	O		100			AA	01/2023	12/2024	5		500	500							500
04	11	2023/38	5/3/23	Divulgação e Publicidade	0102 020217	O		100			AA	01/2023	12/2024	5		500	500							500
04	11	2023/38	6	Festas e Feira de Verão de Sobral de Monte Agraço																				
04	11	2023/38	6/1/23	Aquisição de Bens	0102 020121	O		100			AA	01/2023	12/2024	5		5 000	5 000							5 000
04	11	2023/38	6/2/23	Aquisição de Serviços	0102 02022505	O		100			AA	01/2023	12/2024	5		109 500	109 500							109 500
04	11	2023/38	6/3/23	Divulgação e Publicidade	0102 020217	O		100			AA	01/2023	12/2024	5		7 000	7 000							7 000
04	11	2023/38	6/4/23	Iluminações	0102 02022505	O		100			AA	01/2023	12/2024	5		21 000	21 000							21 000
04	11	2023/38	7	Natal no Sobral																				
04	11	2023/38	7/1/23	Aquisição de Bens	0102 020121	O		100			AA	01/2023	12/2024	5		1 500	1 500							1 500
04	11	2023/38	7/2/23	Aquisição de Serviços	0102 02022505	O		100			AA	01/2023	12/2024	5		50 000	50 000							50 000
04	11	2023/38	7/3/23	Divulgação e Publicidade	0102 020217	O		100			AA	01/2023	12/2024	5		1 000	1 000							1 000
04	11	2023/38	8	Comemorações dos 50 anos do 25 de Abril																				
04	11	2023/38	8/1/24	Aquisição de Bens	0102 020121	O		100			AA	01/2024	12/2024	5		15 000	15 000							15 000
04	11	2023/38	8/2/24	Aquisição de Serviços	0102 02022505	O		100			AA	01/2024	12/2024	5		34 000	34 000							34 000
04	11	2023/38	8/3/24	Divulgação e Publicidade	0102 020217	O		100			AA	01/2024	12/2024	5		1 000	1 000							1 000
04	11	2023/38	9	Apoio ao Associativismo																				
04	11	2023/38	9/1/23	Apoio a Associações - Corrente	0102 040701	O		100			AA	01/2023	12/2024	5		70 000	70 000							70 000
04	11	2023/38	9/2/23	Apoio a Associações - Capital	0102 080701	O		100			AA	01/2023	12/2024	5		20 000	20 000							20 000
												Totais do Programa 11:				448 901	448 901		96 800	96 800	96 800	96 800		836 101
04	12			UM COMÉRCIO LOCAL DINÂMICO																				
04	12	2023/39		Comércio Local/Mercados e Feiras																				
04	12	2023/39	1	Comércio Local																				
04	12	2023/39	1/1/23	Ações de Promoção e Divulgação	0102 020217	O		100			AA	01/2023	12/2024	0		3 500	3 500							3 500
04	12	2023/39	1/2/23	Iluminação de Natal	0102 02022505	O		100			AA	01/2023	12/2024	0		35 100	35 100							35 100
04	12	2023/39	1/3/23	Aquisição de Bens	0102 020121	O		100			AA	01/2023	12/2024	0		1 000	1 000							1 000

Município de Sobral Monte Agraço

Orçamento Inicial - Atividades mais Relevantes do ano 2024

(valores em euros)

Obj.	Prog.	Projeto Ano / Nº	Projeto Ação	Designação	Código Classificação Orçamental	Forma de Realiz.	Fonte Financiamento (%) RP	RG	UE	EM	Resp.	Datas (Mês/Ano) Início	Fim	Fases de Exec.	Realizado (a)	Despesas 2024 Total (b)=(c)+(d)	Financiam. definido (c)	Financiam. não definido (d)	Anos seguintes 2025 (e)	2026 (f)	2027 (g)	2028 (h)	2029 e seg. (i)	Total previsto (j) = (a)+(b)+(e)+(f)+(g)+(h)+(i)
04				EIXO IV - COMPETITIVIDADE																				
04	12			UM COMÉRCIO LOCAL DINÂMICO																				
04	12	2023/39	1/4/23	Aquisição de Serviços	0102 02022505	O		100			AA	01/2023	12/2024	0		1 000	1 000							1 000
04	12	2023/39	2	Mercado Municipal																				
04	12	2023/39	2/1/23	Aquisição de Bens	0102 020121	O		100			AA	01/2023	12/2024	0		1	1							1
04	12	2023/39	2/2/23	Aquisição de Serviços	0102 02022505	O		100			AA	01/2023	12/2024	0		1	1							1
04	12	2023/39	2/4/23	Conservação e Reparação	0102 020203	O		100			AA	01/2023	12/2024	0		500	500							500
04	12	2023/39	3	Feira de Todos os Santos																				
04	12	2023/39	3/1/23	Aquisição de Bens	0102 020121	O		100			AA	01/2023	12/2024	0		500	500							500
04	12	2023/39	3/2/23	Aquisição de Serviços	0102 02022505	O		100			AA	01/2023	12/2024	0		1 500	1 500							1 500
												Totais do Programa 12:				43 102	43 102							43 102
04	13			TURISMO APOSTA DE FUTURO																				
04	13	2023/40		Promoção Turística																				
04	13	2023/40	1/23	Aquisição de Bens	0102 020121	O		100			AA	01/2023	12/2024	0		1 500	1 500							1 500
04	13	2023/40	2/23	Aquisição de Serviços	0102 02022505	O		100			AA	01/2023	12/2024	0		1 000	1 000							1 000
04	13	2023/40	4/23	Publicidade e Divulgação	0102 020217	O		100			AA	01/2023	12/2024	0		500	500							500
04	13	2023/40	5/23	Participação em Feiras de Turismo	0102 02022003	O		100			AA	01/2023	12/2024	0		1	1							1
04	13	2023/40	6	Salvaguarda, Valorização e Recuperação das Linhas de Torres																				
04	13	2023/40	6/1/23	Conservações, Desmatações e Limpezas	0102 020203	O		100			AA	01/2023	12/2024	5		5 000	5 000							5 000
04	13	2023/40	6/2/23	Eventos e Workshops	0102 02022505	O		100			AA	01/2023	12/2024	5		500	500							500
04	13	2023/40	6/3/23	Aquisição de Serviços	0102 02022505	O		100			AA	01/2023	12/2024	5		2 000	2 000							2 000
04	13	2023/40	6/4/23	Trabalhos Arqueológicos	0102 02022003	O		100			AA	01/2023	12/2024	0		2 000	2 000							2 000
04	13	2023/40	7	Centro de Interpretação das Linhas de Torres																				
04	13	2023/40	7/1/23	Aquisição de Bens	0102 020121	O		100			AA	01/2023	12/2024	5		1	1							1
04	13	2023/40	7/2/23	Aquisição de Serviços	0102 02022505	O		100			AA	01/2023	12/2024	5		24 030	24 030							24 030
04	13	2023/40	7/4/23	Publicidade e Divulgação	0102 020217	O		100			AA	01/2023	12/2024	5		1	1							1
04	13	2023/40	7/5/24	Comemoração do Dia Nacional das Linhas de Torres	0102 02022505	O		100			AA	01/2024	12/2024	0		10 000	10 000							10 000
04	13	2023/40	8	Moinhos																				
04	13	2023/40	8/1/23	Aquisição de Bens	0102 020121	O		100			AA	01/2023	12/2024	0		1 000	1 000							1 000
04	13	2023/40	8/2/23	Aquisição de Serviços	0102 02022505	O		100			AA	01/2023	12/2024	0		1 500	1 500							1 500

Município de Sobral Monte Agraço

Orçamento Inicial - Atividades mais Relevantes do ano 2024

(valores em euros)

Obj.	Prog.	Projeto Ano / Nº	Projeto Ação	Designação	Código Classificação Orçamental	Forma de Realiz.	Fonte Financiamento (%) RP	RG	UE	EM	Resp.	Datas (Mês/Ano) Início	Fim	Fases de Exec.	Realizado (a)	Despesas 2024 Total (b)=(c)+(d)	Financiam. definido (c)	Financiam. não definido (d)	Anos seguintes 2025 (e)	2026 (f)	2027 (g)	2028 (h)	2029 e seg. (i)	Total previsto (j) = (a)+(b)+(e)+(f)+(g)+(h)+(i)
04				**EIXO IV - COMPETITIVIDADE**																				
04	13			**TURISMO APOSTA DE FUTURO**																				
04	13	2023/40	8/3/23	Conservação e Reparação	0102 020203	O		100			AA	01/2023	12/2024	0		2 000	2 000							2 000
04	13	2023/40	10	Tasquinhas																				
04	13	2023/40	10/1/23	Aquisição de Bens	0102 020121	O		100			AA	01/2023	12/2024	0		1 000	1 000							1 000
04	13	2023/40	10/2/23	Aquisição de Serviços	0102 02022505	O		100			AA	01/2023	12/2024	0		10 000	10 000							10 000
04	13	2023/40	10/3/23	Publicidade e Divulgação	0102 020217	O		100			AA	01/2023	12/2024	0		1 000	1 000							1 000
												Totais do Programa 13:				63 033	63 033							63 033
04	14			**EMPREENDEDORISMO, CAPTAÇÃO DE EMPRESAS E EM**																				
04	14	2023/41		Desenvolvimento Económico																				
04	14	2023/41	1	Sobral E+ Apoio ao Emprego e às Empresas																				
04	14	2023/41	1/1/23	Aquisição de Bens	0102 020121	O		100			AA	01/2023	12/2024	0		500	500							500
04	14	2023/41	1/2/23	Aquisição de Serviços	0102 02022505	O		100			AA	01/2023	12/2024	0		500	500							500
04	14	2023/41	1/3/23	Publicidade e Divulgação	0102 020217	O		100			AA	01/2023	12/2024	0		500	500							500
04	14	2023/41	1/5/23	Eventos e Worshops	0102 02022003	O		100			AA	01/2023	12/2024	0		500	500							500
04	14	2023/41	2	Feira Empresarial																				
04	14	2023/41	2/1/23	Aquisição de Bens	0102 020121	O		100			AA	01/2023	12/2024	0		1 000	1 000							1 000
04	14	2023/41	2/2/23	Aquisição de Serviços	0102 02022505	O		100			AA	01/2023	12/2024	0		1 000	1 000							1 000
04	14	2023/41	3	Gabinete de Inserção Profissional - GIP																				
04	14	2023/41	3/1/23	Aquisição de Bens	0102 020121	O		100			AA	01/2023	12/2024	0		500	500							500
04	14	2023/41	3/2/23	Aquisição de Serviços	0102 02022505	O		100			AA	01/2023	12/2024	0		500	500							500
04	14	2023/41	3/3/23	Publicidade e Divulgação	0102 020217	O		100			AA	01/2023	12/2024	0		500	500							500
04	14	2023/41	3/5/23	Eventos e Worshops	0102 02022003	O		100			AA	01/2023	12/2024	0		500	500							500
												Totais do Programa 14:				6 000	6 000							6 000
							Totais do Objetivo 04:								0	561 036	561 036	0	96 800	96 800	96 800	96 800	0	946 236
														Total Geral:	0	13 006 641	12 374 933	631 708	10 190 693	9 781 802	9 752 635	9 710 830	0	52 442 602

O ORGÃO EXECUTIVO

Em ____ de ____ de ____

O ORGÃO DELIBERATIVO

Em ____ de ____ de ____

TERMO DE APROVAÇÃO

DEMONSTRAÇÕES PREVISIONAIS 2024/2028

ORÇAMENTO DA RECEITA E DESPESA

PLANO ORÇAMENTAL PLURIANUAL

GRANDES OPÇÕES DO PLANO

APROVAÇÕES

Câmara Municipal

29 de novembro 2023

O Presidente da Câmara Municipal

_____

Os Vereadores

_____ _____

_____ _____

Assembleia Municipal

15 de dezembro 2023

O Presidente da Assembleia Municipal

_____

A 1.ª Secretária

_____

A 2.ª Secretária

_____

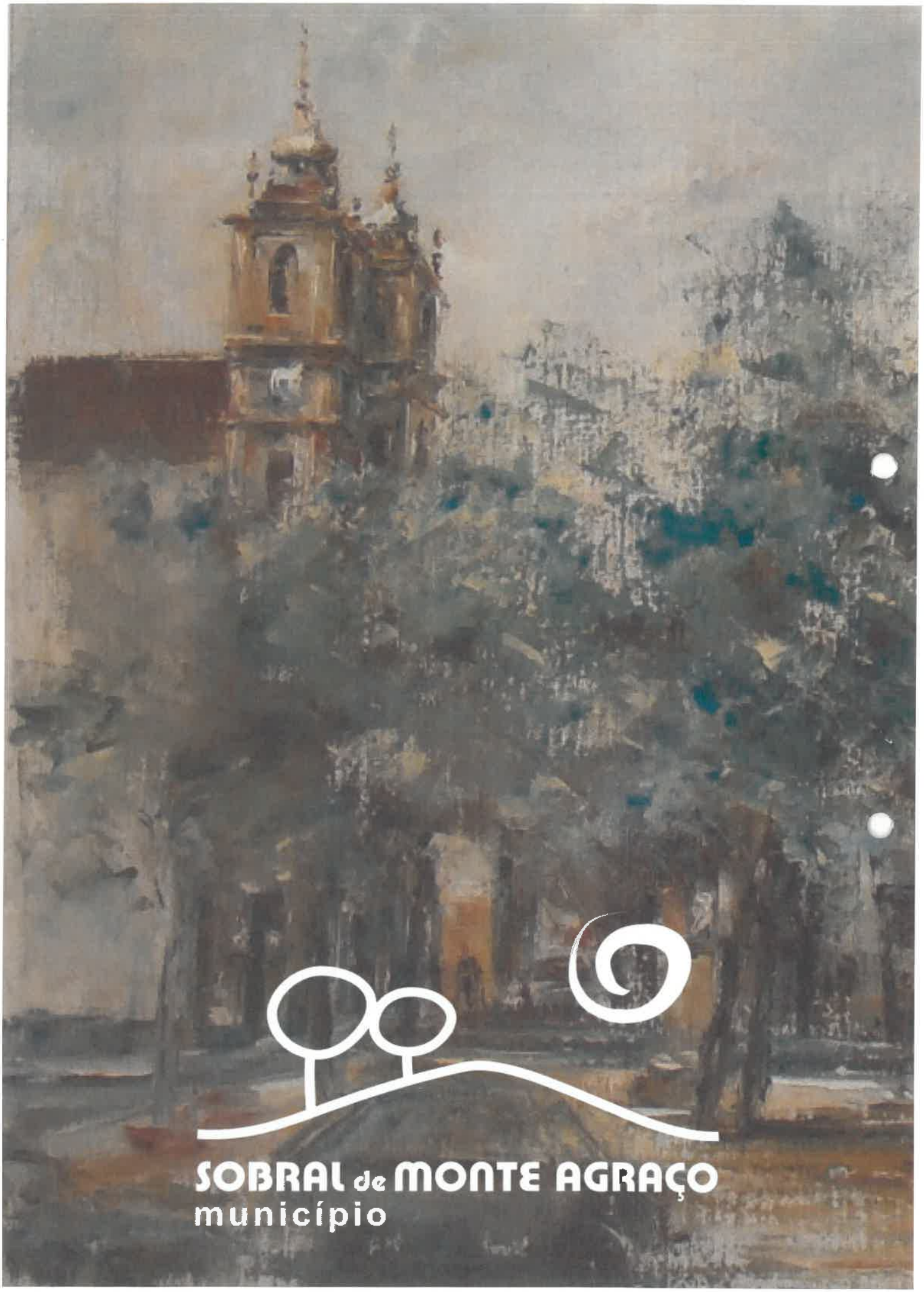
SOBRAL de MONTE AGRAÇO
município