

2016

MAPA DE PESSOAL

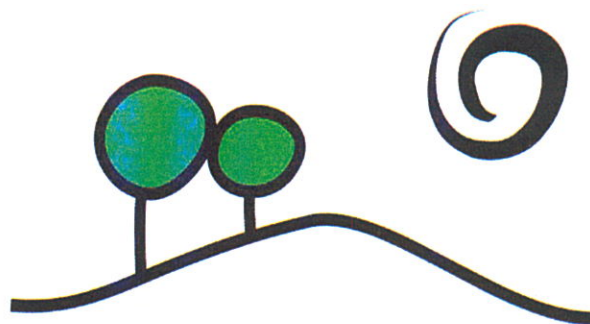

SOBRAL de **MONTE AGRÃO**
município

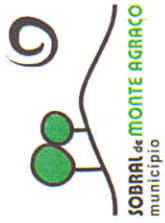

**Estrutura do Mapa de Pessoal da Câmara Municipal de Sobral de Monte Agraço
Ano de 2016**

(Nos termos da Lei n.º 35/2014, de 20 de junho)

Atribuições/ Competências/ Actividades Anexo I	Unidade Orgânica/Centros de Competência ou de Produtos/Área de Actividades	Chefe de Divisão	Técnico Superior	Especialista de Informática	Técnico de Informática	Coordenador Técnico	Assistente Técnico	Fiscal Municipal a)	Encarregado Geral Operacional	Encarregado Operacional	Assistente Operacional	Operacional	Operacional	Área de Formação Académica e/ou Profissional	N.º de Postos de Trabalho Ocupados	N.º de Postos de Trabalho Ocupados em Mobilidade ou Cedência	N.º de Postos de Trabalho a criar	N.º de Postos de Trabalho Criados e Não Ocupados	Observações	N.º Total de Postos de Trabalho - 2016
Actividade 1	Gabinete de Apoio à Presidência						1							Assistente Técnico	1				b)	12
Actividade 2											2			Telefonistas		1			b) e d)	
Actividade 3											1			Motorista	1			1	b)	
Competência 1	Gabinete de Comunicação e Imagem		1											Licenciatura em Ciências da Comunicação	1				b)	
Competência 1	Gabinete Médico Veterinário		1											Licenciatura em Medicina Veterinária	1				b)	
Actividade 1														Coordenador Técnico	1				b)	
Competência 1	Gabinete de Informática			1										Licenciatura em Informática	1				a) e b)	
Actividade 1														12.º Ano e Curso Téc.Prof.	2				a) e b)	
Competência 1	Gabinete de Segurança e Protecção Civil		1											Licenciatura em Protecção Civil	1				b)	
Actividade 1															1				b)	
SUBTOTAL		0	3	1	2	1	1	1	0	0	3	0	1		10	1	0	1		

[Handwritten signatures and initials]

Atribuições/ Competências/ Actividades Anexo I	Chefe de Divisão	Técnico Superior	Especialista de Informática	Técnico de Informática	Coordenador Técnico	Assistente Técnico	Fiscal Municipal a)	Encarregado Geral Operacional	Encarregado Operacional	Assistente Operacional	Área de Formação Académica e/ou Profissional	N.º de Postos de Trabalho Ocupados	N.º de Postos de Trabalho Ocupados em Mobilidade ou Trabalho Criados e Cedência	N.º de Postos de Trabalho a criar	N.º de Postos de Trabalho Criados e Não Ocupados	Observações
	1										Dirigente Intermediário de 2.º Grau	1				b) e e)
Competência 1		1									Licenciatura em Administração Regional Autónoma	1				b)
Competência 2		1									Licenciatura em Gestão de Recursos Humanos	1				b)
Competência 3		2									Licenciatura em Contabilidade e Administração	1				b)
Competência 4		1									Licenciatura em Gestão e/ou Contabilidade e Finanças Públicas	1		1		b) e h) c) e i)
Actividade 1					4						Licenciatura em Gestão			1		b)
Actividade 2											Coordenador Técnico	3				b)
Actividade 3											Assistente Técnico	9				b)
Actividade 4						10					Assistente Técnico			1		b) e n)
Actividade 5						1					Assistente Técnico	1				b)
Actividade 6										2	Aux. Serviços Gerais	1			1	b)
										2	Aux. Administrativo	2				b)
SUBTOTAL	1	6	0	0	4	12	0	0	0	4		22	1	1	3	
N.º Total de Postos de Trabalho - 2016																
27																

Atribuições/ Competências/ Actividades Anexo I	Unidade Orgânica/Centros de Competência ou de Produtos/Área de Actividades	Chefe de Divisão	Técnico Superior	Especialista de Informática	Técnico de Informática	Coordenador Técnico	Assistente Técnico	Fiscal Municipal a)	Encarregado Geral Operacional	Encarregado Operacional	Assistente Operacional	Área de Formação Académica e/ou Profissional	N.º de Postos de Trabalho Ocupados	N.º de Postos de Trabalho Ocupados - Trabalhadores em Mobilidade ou Cedência	N.º de Postos de Trabalho a criar	N.º de Postos de Trabalho Criados e Não Ocupados	Observações
		1										Dirigente Intermediário de 2.º Grau	1				f)
Competência 1			3									Licenciatura em Engenharia Civil	1		1		b)
Competência 2			2									Licenciatura em Arquitectura	2				b) e g)
Competência 3			1									Licenciatura em Geografia e Planeamento Regional	1				b)
Competência 4			1									Licenciatura H.S.T.	1				b)
Actividade 1						2						Coordenador Técnico	1		1		b) e n)
Actividade 2							2					T. P. Desenhador	2				b)
Actividade 3							1					T. P. Construção Civil				1	b)
Actividade 4								2				Fiscais Municipais	1				a) e b)
Actividade 4-A												Assistente Técnico (Administrativo)	1			1	a) e b)
Actividade 4-B							1					Assistente Técnico (Administrativo)					b) e n)
Actividade 5								1				Encarregado Geral Op.	1				b)
Actividade 6									4			Encarregado Operacional	4				b)
Actividade 7											7	Motorista de Pesados	3			4	b)
Actividade 8											3	Conductor de Máquinas	2			1	b)

N.º Total de Postos de Trabalho - 2016

Carilho

Actividade 9	23	Cantoneiros de Limpeza	20																3	b)											
Actividade 10	6	Pedreiro	4															2	b)												
Actividade 11	2	Serralheiro	2																b)												
Actividade 12	15	Cantoneiros	12															3	b)												
Actividade 13	4	Tractorista	4																b)												
Actividade 14	2	Fiel de Armazem	1															1	b)												
Actividade 15	7	Jardineiro	5															2	b)												
Actividade 16	6	Canalizadores	4															2	b)												
Actividade 17	1	Leitor de Consumos	1																b)												
Actividade 18	1	Condutor de Cilindros	1																b)												
Actividade 19	1	Pintor																1	b)												
Actividade 20	1	Coveiro	1																b)												
Actividade 21	2	Aux. Serviços Gerais	1															1	b)												
Actividade 22	3	Auxiliar Administrativo	3																b)												
Actividade 23	1	Carpinteiro																1	b)												
Actividade 24	1	Calceteiro	1																b)												
Divisão de Obras, Urbanismo e Ambiente																	81	1	3	24	109										
SUBTOTAL																	1	7	0	0	2	6	2	1	4	86	81	1	3	24	109

N.º Total de Postos de Trabalho - 2016



(Handwritten Signature)
Cantão de Vila Rica

Atribuições/Competências/Actividades Anexo I	Unidade Orgânica/Centros de Competência ou de Produtos/Área de Actividades	Chefe de Divisão	Técnico Superior	Especialista de Informática	Técnico de Informática	Coordenador Técnico	Assistente Técnico	Fiscal Municipal a)	Encarregado Geral Operacional	Encarregado Operacional	Assistente Operacional	Área de Formação Académica e/ou Profissional	N.º de Postos de Trabalho Ocupados	N.º de Postos de Trabalho Ocupados em Mobilidade ou Cedência	N.º de Postos de Trabalho a criar	N.º de Postos de Trabalho Criados e Não Ocupados	Observações
Competência 1	Divisão de Educação, Cultura e Acção Social	1	1									Dirigente Intermédio de 2.º Grau	1				f)
Competência 2			1									Licenciatura em História com especialização em BAD		1			b) e g)
Competência 3			1									Licenciatura em Serviço Social	1				b)
Competência 5			1									Licenciatura em Política Social	1				b)
Competência 6			1									Licenciatura em Antropologia	1				b)
Competência 7			2									Licenciatura em Sociologia	1				b)
Actividade 1			6					4				Prof. Ensino Básico				6	c) e m)
Actividade 2								10				Assistentes Técnicos	8		2		b)
Actividade 3								1				Assistente Técnico	1				b)
Actividade 4										2		Auxiliares Administrativos	2				b)
Actividade 5										1		Sonoplasta	1				b)
Actividade 6									1		Electricista				1	b)	
Actividade 7									11			10			1	b)	
Actividade 8									1			1				c) e j)	
Actividade 9									4			Mot. Transp. Collec.	3		1	b)	
Actividade 10									3			Mot. Ligeiros	3			b)	
Actividade 11									2			Aux. Ser. Gerais	1		1	b)	
									1			Auxiliar			1	b)	
SUBTOTAL		1	13	0	0	0	15	0	0	0	26		41	1	2	11	
N.º Total de Postos de Trabalho - 2016																	
55																	

Handwritten signature and initials

Atribuições/Competências/Actividades Anexo I	Unidade Orgânica/Centros de Competência ou de Produtos/Área de Actividades	Chefe de Divisão	Técnico Superior	Especialista de Informática	Técnico de Informática	Coordenador Técnico	Assistente Técnico	Fiscal Municipal a)	Encarregado Operacional	Encarregado Operacional	Assistente Operacional	Área de Formação Académica e/ou Profissional	N.º de Postos de Trabalho Ocupados	N.º de Postos de Mobilidade ou Trabalhadores em Cedência	N.º de Postos de Trabalho a criar	N.º de Postos de Trabalho Criados e Não Ocupados	Observações	N.º Total de Postos de Trabalho - 2016
Competência 8		1										Licenciatura em Educação Física e Desporto	1				b)	
Actividade 11											2	Auxiliares Administrativos	2				b)	
Actividade 12											2	Tec. Manutenção	2				b)	
Actividade 13											4	Aux. Ser. Gerais	4				b)	
SUBTOTAL		0	1	0	0	0	0	0	0	0	8		9	0	0	0		9
SUBTOTAL DECAS		1	14	0	0	0	15	0	0	0	34		50	1	2	11		64
TOTAL GERAL		3	30	1	2	7	34	3	1	4	127		163	4	6	39		212

NOTAS:

- a) Carreira não revista, sendo a transição feita apenas relativamente à relação jurídica de emprego público, nos termos do art.º 1.º, da Lei n.º 64-A/2008, de 31 de Dezembro;
- b) Trabalhadores com relação jurídica de emprego público, com contrato de trabalho em funções públicas por tempo indeterminado - inclui os trabalhadores que transitaram de anterior nomeação;
- c) Trabalhadores com relação jurídica de emprego público, com contrato de trabalho em funções públicas, a termo resolutivo certo ou incerto;
- d) Na carreira de Assistente Operacional, para além dos postos de trabalho efectivamente ocupados, acresce um lugar destinado a um trabalhador do mapa de pessoal do Município, enquanto lugar de origem, a exercer funções no GAP em Comissão de Serviço;
- e) Pessoal Dirigente em Comissão de Serviço, não pertencente ao mapa de pessoal do Município, relativamente ao lugar de origem;
- f) Pessoal Dirigente em Comissão de Serviço pertencente ao mapa de pessoal do Município, relativamente ao lugar de origem;
- g) Na carreira Técnica Superior, para além dos postos de trabalho efectivamente ocupados, acrescem dois lugares destinados aos Dirigentes quando cessarem funções enquanto tal, atendendo a que são trabalhadores do mapa de pessoal do Município, enquanto lugar de origem (Técnico Superior - Engenharia Civil - DOUA e Técnico Superior - Licenciatura em História - DECAS);
- h) Encontra-se a decorrer procedimento concursal comum para ocupação de posto(s) de trabalho, com relação jurídica de emprego público e exercício de funções públicas por tempo indeterminado;
- i) Os postos de trabalho criados e não ocupados correspondem a trabalhadores com relação jurídica de emprego público, com contrato de trabalho em funções públicas por tempo indeterminado, a exercer funções com recurso à figura da mobilidade em Unidade Orgânica diferente ou Município diferente. Mantem-se a necessidade da previsão dos postos de trabalho, atendendo a que são lugares de origem que só poderão extinguir-se se houver consolidação da relação jurídica actualmente existente pela via da mobilidades;
- j) Postos de trabalho ocupados mediante relação jurídica de emprego público por contrato de trabalho em funções públicas por tempo determinado, a termo resolutivo certo ou incerto, a cessar a sua necessidade a medida da ocupação de idêntico posto de trabalho por contrato de trabalho em funções públicas por tempo indeterminado;
- l) Postos de trabalho ocupados com recurso à figura da mobilidade interna, na categoria, intercarreiras ou categorias - 1 Assistente Técnico - Assistente Administrativo - DOUA;
- m) Postos de trabalho a preencher com recurso ao contrato de trabalho em funções públicas por tempo determinado no âmbito das AEC's;
- n) Postos de trabalho criados para consolidação ou abertura de procedimento concursal decorrente de mobilidade intercarreiras ou intercategorias.

Câmara Municipal de Sobral de Monte Agraço
Reunião Ordinária de 30 de outubro de 2015

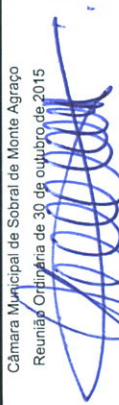

Assembleia Municipal de Sobral de Monte Agraço
Sessão Ordinária de

